



**KOREAN WAVE OUTONO 2024** COM TIFFANY MISHIMA  
SEOUL, CHUNCHEON, SOKCHO, YOUNGIJIN, YONGIN, BUSAN, de 30 de outubro a 14 de novembro de 2024



# PREPARE-SE PARA A MAIOR EXPERIÊNCIA KPOP E KDRAMA NA COREIA!

Embarque com **Tiffany Mishima** em uma viagem fantástica pela Coreia do Sul, visitando cenários eternizados nas telas de grandes obras de **k-dramas** e também em lugares que definiram a **história** e a **cultura** dessa nação milenar.

Vamos conhecer e explorar **Seoul**, a grande capital do país que entrega **palácios** incríveis, **templos** e **vilarejos históricos**. Vamos viajar até a **Ilha de Nami** para perder o fôlego com a belíssima **paisagem de outono** de seu parque. Vamos atravessar o país até a **Montanha Seorak**, uma das maiores do país para uma vista deslumbrante do Parque Nacional e do Buda gigante. Viaje de trem-bala até a charmosa **Busan**, com suas praias deslumbrantes e com o **“Templo Mais Bonito da Coreia”**.

E para quem ama **K-Pop** e **BTS**, não poderia faltar visitas à **HYBE**, ao **Ponto de Ônibus do BTS**, na praia de **Jumunjin**, e a grande novidade dessa edição: uma visita à **CIDADE CENOGRÁFICA** em **YONGIN!**





# ÍNDICE

## NAVEGUE PELAS SEÇÕES

[roteiro resumido](#)

[roteiro detalhado](#)

[destaques do roteiro](#)

[hotéis da viagem](#)

[serviços inclusos](#)

[valores e formas de pagamento](#)

[dúvidas frequentes](#)

[contato](#)

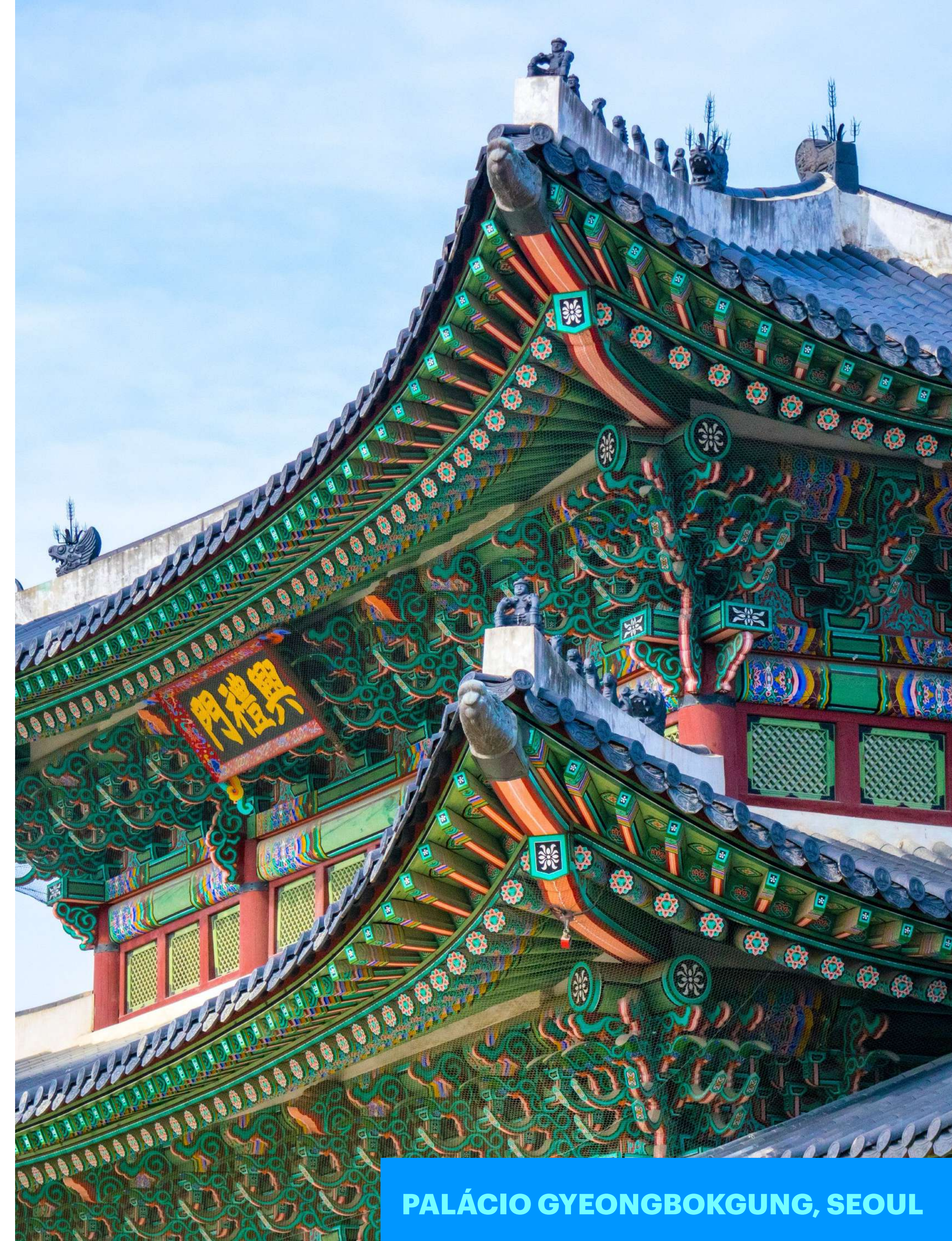

**PALÁCIO GYEONGBOKGUNG, SEOUL**



# ROTEIRO RESUMIDO



# KOREAN WAVE 2024 COM TIFFANY MISHIMA

de 30 de outubro a 14 de novembro de 2024

30/10 (qua), SÃO PAULO: embarque para SEOUL com conexão em DUBAI

31/10 (qui), DUBAI: conexão e embarque para SEOUL. Chegada em SEOUL e traslado ao hotel, **tempo livre para descanso**

01/11 (sex), SEOUL: passeio guiado em transporte público **PALÁCIO GYEONGBOKGUNG, PRAÇA GWANGHWAMUN, RIACHO CHEONGGYEcheon, BUKCHON HANOK VILLAGE**

02/11 (sab), passeio guiado com carro privativo **N SEOUL TOWER, MUSEU NACIONAL DA CORÉIA**

03/11 (dom), SEOUL: passeio guiado em transporte público **PALÁCIO CHANGDEOKGUNG COM JARDIM SECRETO, MERCADO GWANGJANG, HEUNGINJIMUN, DDP e MYEONGDONG**

04/11 (seg), CHUNCHEON: passeio guiado com carro privativo **ILHA DE NAMI**

05/11 (ter), SOKCHO: passeio guiado com carro privativo **MONTANHA SEORAK, PONTO DE ÔNIBUS DO BTS e PRAIA DE FILMAGEM DE GOBLIN**

06/11 (qua), SEOUL: dia livre

07/11 (qui), SEOUL: passeio guiado com carro privativo **LAGO SEOKCHON, LOTTE TOWER, RESTAURANTE YOJUNG SIKDANG, CAFE HYUGA, TEMPLO BONGEUNSA, COEX MALL**



**GANGNAM, SEOUL**



# KOREAN WAVE 2024 COM TIFFANY MISHIMA

de 30 de outubro a 14 de novembro de 2024

08/11 (sex), SEOUL: passeio guiado em transporte público **SEOUL FOREST, HYBE, CAFÉ BLACK DRUM, GANGNAM**

09/11 (sab), YONGIN: passeio guiado com carro privativo **YONGIN DAEJANGGEUM PARK** (a cidade cenográfica dos dramas)

10/11 (dom), SEOUL: passeio guiado em transporte público **YEUIDO HAN RIVER PARK, HONGDAE WALKING STREET, SU NORAEBANG**

11/11 (seg), BUSAN: viagem de trem-bala e passeio guiado com carro privativo **BIFF SQUARE, VILAREJO CULTURAL DE GAMCHEON, TELEFÉRICO SONGDO, SONGDO BEACH SKYWALK, PRAIA DE GWANGALLI**

12/11 (ter), BUSAN: passeio guiado com carro privativo **TEMPLO YONGGUNGSA, HAEUNDAE BLUELINE PARK SKY CAPSULE, CAFE MAGNATE**. Viagem de trem-bala para Seoul

13/11 (qua), SEOUL: dia livre em Seoul; traslado até o aeroporto e embarque em voo de retorno ao Brasil com conexão em Dubai

14/11 (quis), DUBAI: conexão em Dubai e embarque em voo final para aeroporto de Guarulhos; Chegada em São Paulo prevista para as 17:00



**VILAREJO GAMCHEON, BUSAN**



# CIDADES E PRINCIPAIS DESLOCAMENTOS

SERÃO MAIS 1400KM DE DISTÂNCIA TOTAL ENTRE AS CIDADES

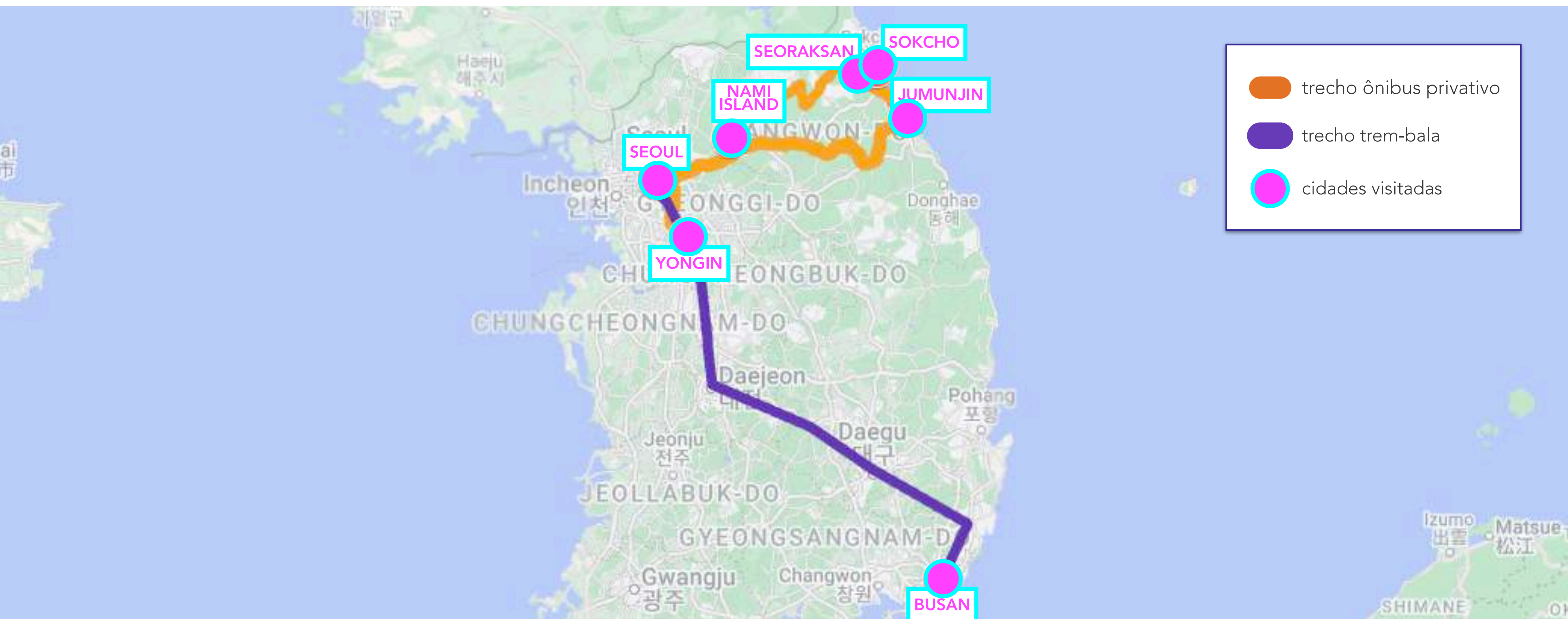



# ROTEIRO DETALHADO



# **KOREAN WAVE OUTONO 2024**

## **COM TIFFANY MISHIMA**

### **ROTEIRO DETALHADO**

#### **30 de outubro (quarta-feira), SÃO PAULO**

20:00 Encontro no Aeroporto de Guarulhos e preparativos para embarque

00:40 Embarque em voo EK262 São Paulo-Dubai

22:35 Desembarque em Dubai para conexão de 4h55

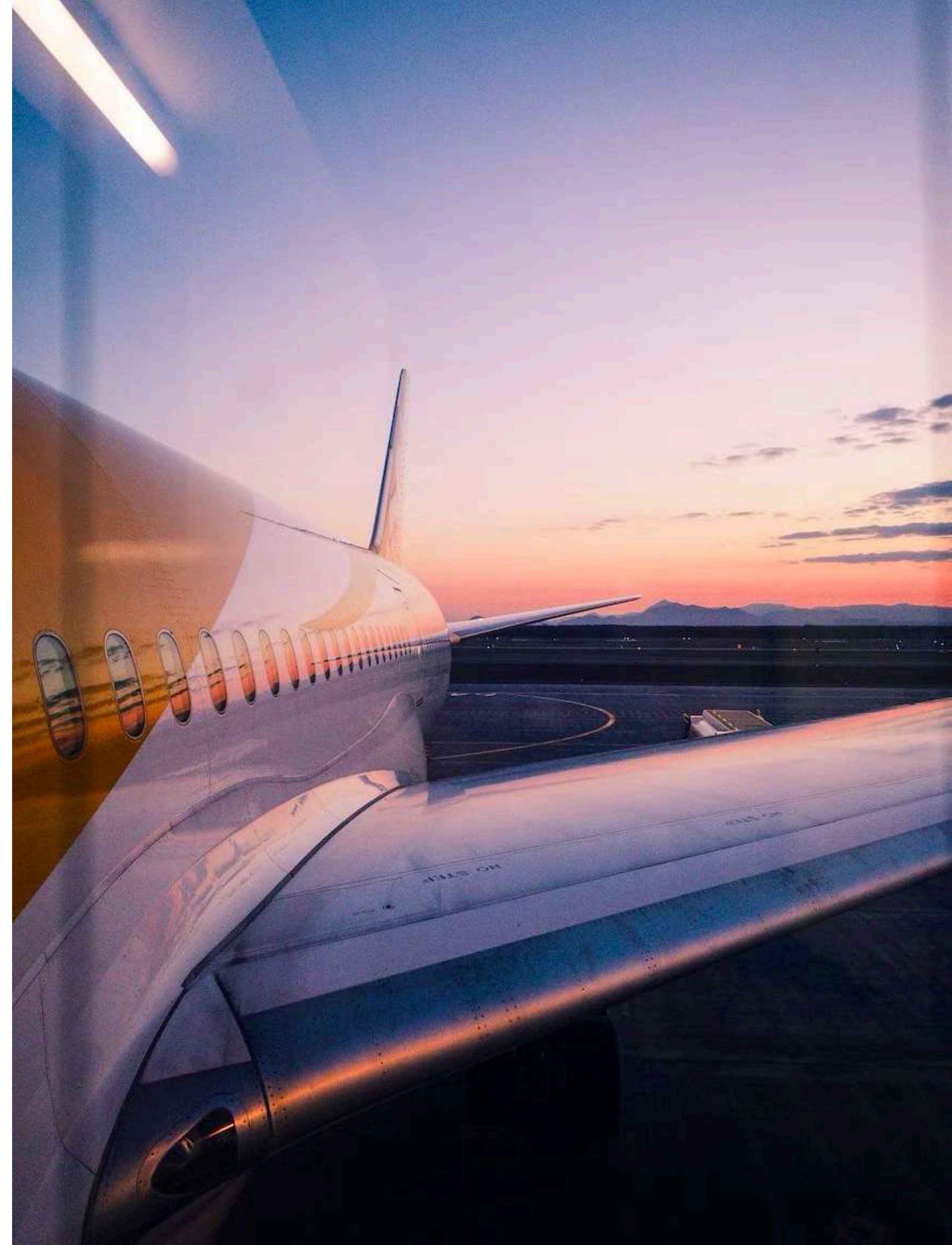



# **KOREAN WAVE OUTONO 2024**

## **COM TIFFANY MISHIMA**

### **ROTEIRO DETALHADO**

#### **31 de outubro (quinta-feira), SEOUL**

03:30 Embarque em voo EK322 Dubai-Seoul

16:50 Desembarque em Seoul, procedimentos de imigração e recuperação de bagagens

18:20 Traslado privativo até o hotel em Seoul, procedimento de check-in e noite livre na cidade





# KOREAN WAVE OUTONO 2024

## COM TIFFANY MISHIMA

### ROTEIRO DETALHADO

**01 de novembro (sexta-feira), SEOUL**

Passeio guiado em transporte público em Seoul

Pela manhã, visita ao **Palácio Gyeongbokgung** (ingressos inclusos) e **Praça Gwanghwamun**

Após o almoço, visita a **Riacho Cheonggyecheon** e **Vilarejo Histórico Bukchon Hanok**

No final da tarde, retorno ao hotel e noite livre em Seoul



Palácio Gyeongbokgung



# KOREAN WAVE OUTONO 2024

## COM TIFFANY MISHIMA

### ROTEIRO DETALHADO

**02 de novembro (sábado), SEOUL**

Passeio guiado com carro privativo em Seoul

Saída cedo pela manhã para visita a **N Seoul Tower** (ingresso incluso)

À tarde, visita ao magnífico **Museu Nacional da Coreia**

Retorno ao hotel e noite livre em Seoul



N Seoul Tower



# KOREAN WAVE OUTONO 2024

## COM TIFFANY MISHIMA

### ROTEIRO DETALHADO

**03 de novembro (domingo), SEOUL**

Passeio guiado em transporte público em Seoul

Pela manhã, visita a **Palácio Changdeokgung** e **Jardim Secreto** (ingressos inclusos) e almoço no **Mercado Gwangjang**

À tarde, visita ao **Parque Heunginjimun**, a antiga Muralha de Proteção da cidade e ao complexo **DDP** (Dongdaemun Design Plaza)

Noite de compras em **Myeongdong**

Retorno ao hotel e noite livre em Seoul



Palácio Changdeokgung



# KOREAN WAVE OUTONO 2024

## COM TIFFANY MISHIMA

### ROTEIRO DETALHADO

**04 de novembro (segunda-feira), CHUNCHEON**

Passeio guiado com carro privativo em Chuncheon

Saída pela manhã para viagem e visita a **Ilha de Nami**  
(ingressos inclusos)

No meio a tarde, seguiremos viagem até nosso próximo hotel  
na região do Parque Nacional de Seoraksan



Ilha de Nami



# KOREAN WAVE OUTONO 2024

## COM TIFFANY MISHIMA

### ROTEIRO DETALHADO

**05 de novembro (terça-feira), SOKCHO**

**Passeio guiado com carro privativo em Sokcho**

Visita pela manhã ao **Parque Nacional Seoraksan** com subida de teleférico até o o topo da montanha (ingresso incluso) e almoço na região

No início da tarde, passeio pela região de Youngjin para visitar o famoso **Ponto de Ônibus do BTS** e a **praia onde foi filmado a série Goblin**

Viagem de retorno a Seoul

Check-in em nosso hotel e noite livre



Montanha Seoraksan



# KOREAN WAVE OUTONO 2024

## COM TIFFANY MISHIMA

### ROTEIRO DETALHADO

**06 de novembro (quarta-feira), SEOUL**

Dia livre em Seoul para atividades independentes



Insadong



# KOREAN WAVE OUTONO 2024

## COM TIFFANY MISHIMA

### ROTEIRO DETALHADO

**07 de novembro (quinta-feira), SEOUL**

Passeio guiado com carro privativo em Seoul

Saída pela manhã para passeio pelo **Lago Seokchon** e visita a **Lotte Tower** (ingresso incluso)

Almoço no restaurante **Yoojung Sikdang**, onde os rapazes do BTS costumavam fazer suas refeições, e visita a **Cafe Hyuga**, antigo dormitório do grupo

No final da tarde, visitas ao **Templo Bongeunsa** e **COEX Mall**

Retorno ao hotel e noite livre em Seoul



Lago Seokchon



# KOREAN WAVE OUTONO 2024

## COM TIFFANY MISHIMA

### ROTEIRO DETALHADO

**08 de novembro (sexta-feira), SEOUL**

Passeio guiado privativo com transporte público em Seoul

Saída pela manhã para passeio pela **Seoul Forest** com almoço na região

Pela tarde, temos uma visita a **HYBE** e o café temático **Black Drum**

Final da tarde com passeio pela região de **Gangnam**

Retorno ao hotel e noite livre em Seoul

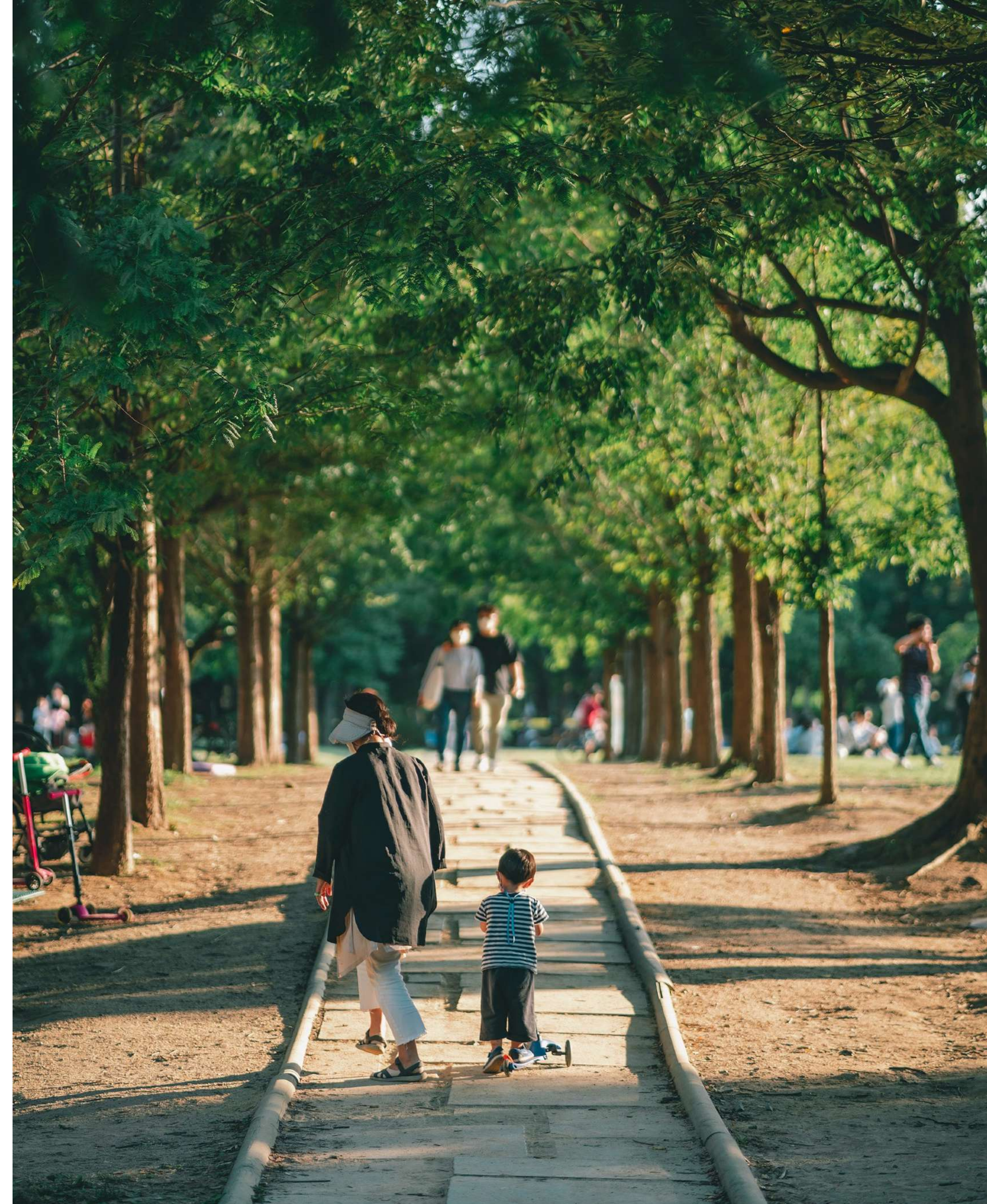

Seoul Forest



# KOREAN WAVE OUTONO 2024

## COM TIFFANY MISHIMA

### ROTEIRO DETALHADO

**09 de novembro (sábado), YONGIN**

**Passeio guiado com carro privativo em Yongin**

Saída pela manhã para passeio de dia inteiro para visitar **Yongin Daejanggeum Park** a aclamada cidade cenográfica dos K-dramas (ingresso incluso)

No final da tarde retorno ao hotel e noite livre em Seoul



Yongin Daejanggeum Park



# KOREAN WAVE OUTONO 2024

## COM TIFFANY MISHIMA

### ROTEIRO DETALHADO

**10 de novembro (domingo), SEOUL**

Passeio guiado privativo com transporte público em Seoul

Saída pela manhã para visita e piquenique no **Parque Yeouido Hangang**

À tarde, passeio pela região comercial de **Hongdae** e visita ao famoso karaoke **Su Noraebang** (opcional, ingresso não-incluso)

Retorno ao hotel e noite livre em Seoul



Parque Yeouido Hangang



# KOREAN WAVE OUTONO 2024

## COM TIFFANY MISHIMA

### ROTEIRO DETALHADO

**11 de novembro (segunda-feira), BUSAN**

Passeio guiado com carro privativo em Busan

Saída pela manhã para **viagem de trem-bala** (bilhete incluso) com destino a Busan

Chegada em Busan e passeio e almoço na região de **BIFF Square** para conhecer as comidinhas de rua típicas da cidade

No início da tarde, visita guiada ao **Vilarejo Cultural Gamcheon**

No final da tarde, passeio no **Teleférico Songdo** e também **Songdo Beach Walk**

Início de noite na **Praia de Gwangalli** e jantar na região

Retorno ao hotel e noite livre em Busan



BIFF Square



# KOREAN WAVE OUTONO 2024

## COM TIFFANY MISHIMA

### ROTEIRO DETALHADO

**12 de novembro (terça-feira), BUSAN**

Passeio guiado com carro privativo em Busan

Saída bem cedo na manhã para conhecer o **Templo Haedong Yonggungsa**

No início da tarde, visita a **Haendae Blueline Park Sky Capsule** (ingresso incluso)

Após o almoço, visita ao **Magnate Cafe**

Retorno a Seoul com **viagem de trem-bala** (tíquete incluso)

Noite livre em Seoul



Templo Haedong Yonggungsa



# **KOREAN WAVE OUTONO 2024**

## **COM TIFFANY MISHIMA**

### **ROTEIRO DETALHADO**

#### **13 de novembro (quarta-feira), SEOUL**

Dia livre em Seoul até o momento da saída para o aeroporto

No início da noite, traslado em carro privativo do hotel em Seoul até o aeroporto

23:50 Embarque em voo EK323 com destino final em São Paulo e conexão em Dubai

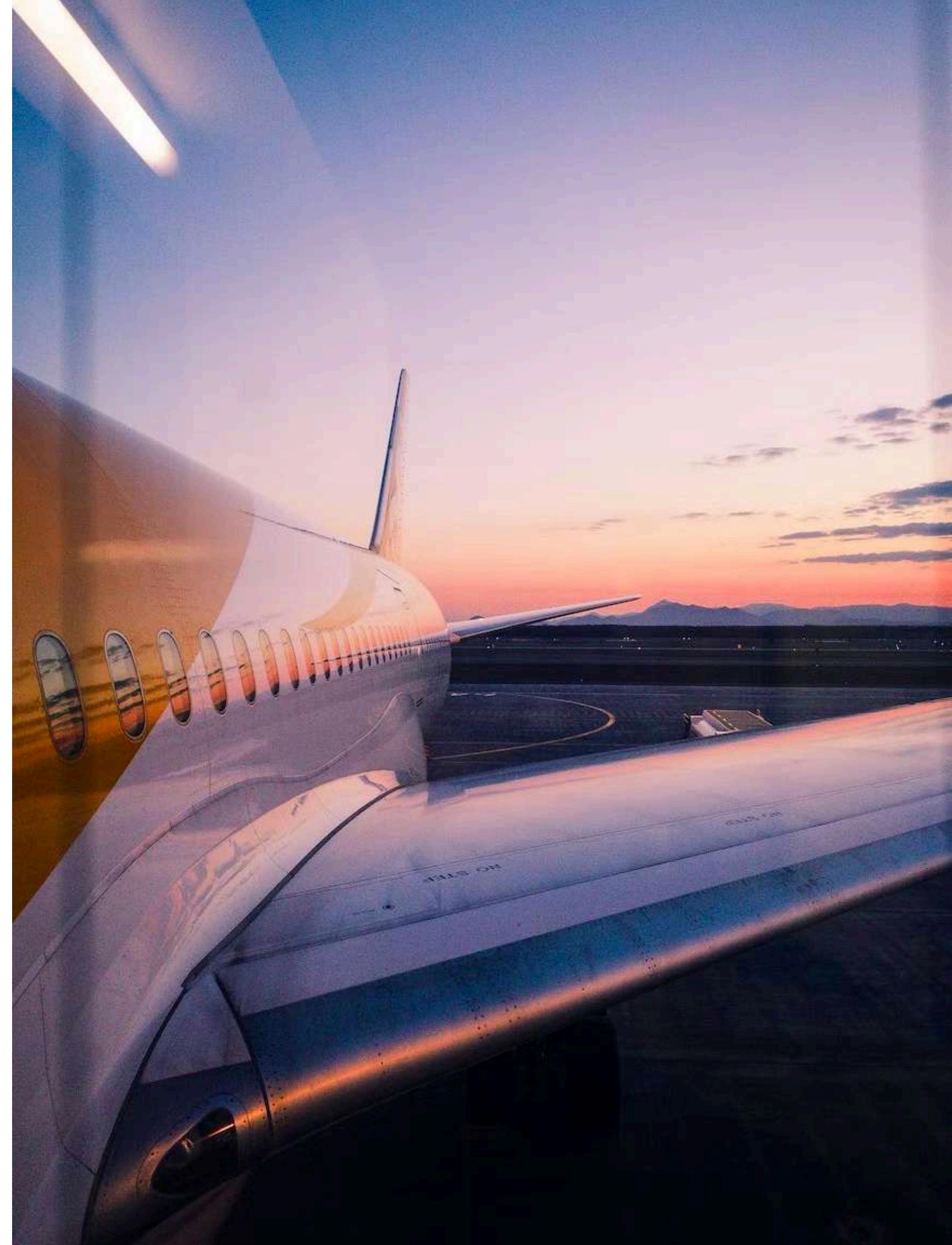



# **KOREAN WAVE OUTONO 2024**

## **COM TIFFANY MISHIMA**

### **ROTEIRO DETALHADO**

**14 de novembro (quinta-feira), SÃO PAULO**

**05:05** Desembarque em Dubai e tempo para conexão de 4h

**09:05** Embarque em voo EK261 com destino ao aeroporto de Guarulhos

**17:35** Desembarque em São Paulo, restituição de bagagens e fim de nossos serviços

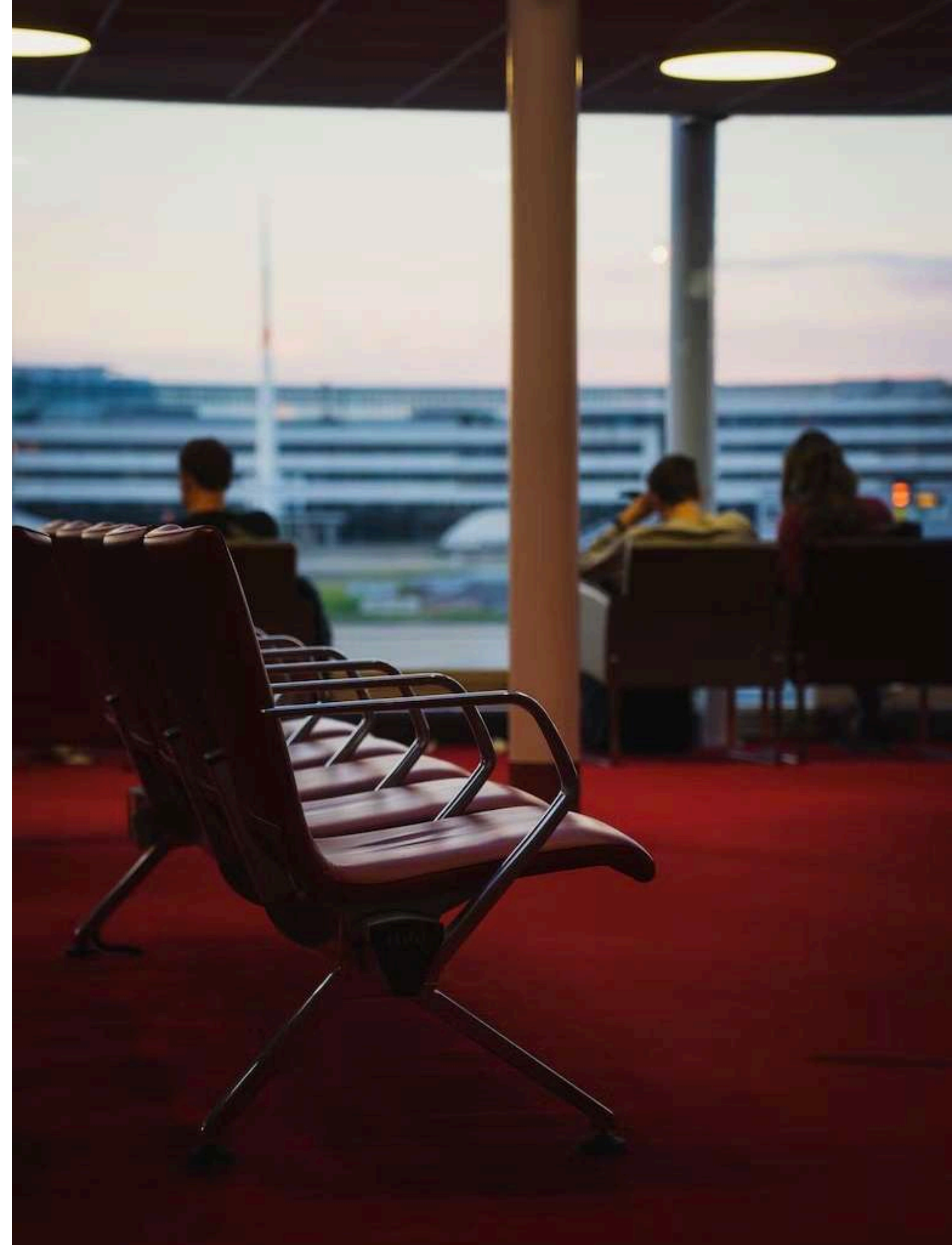



# INFORMAÇÕES SOBRE A VIAGEM



# HOTÉIS DA VIAGEM

SEOUL, 11 noites: **TRAVELODGE EULJIRO MYEONGDONG**, 3 estrelas, quarto Standard 2 Camas de Solteiro (22m<sup>2</sup>), regime café da manhã

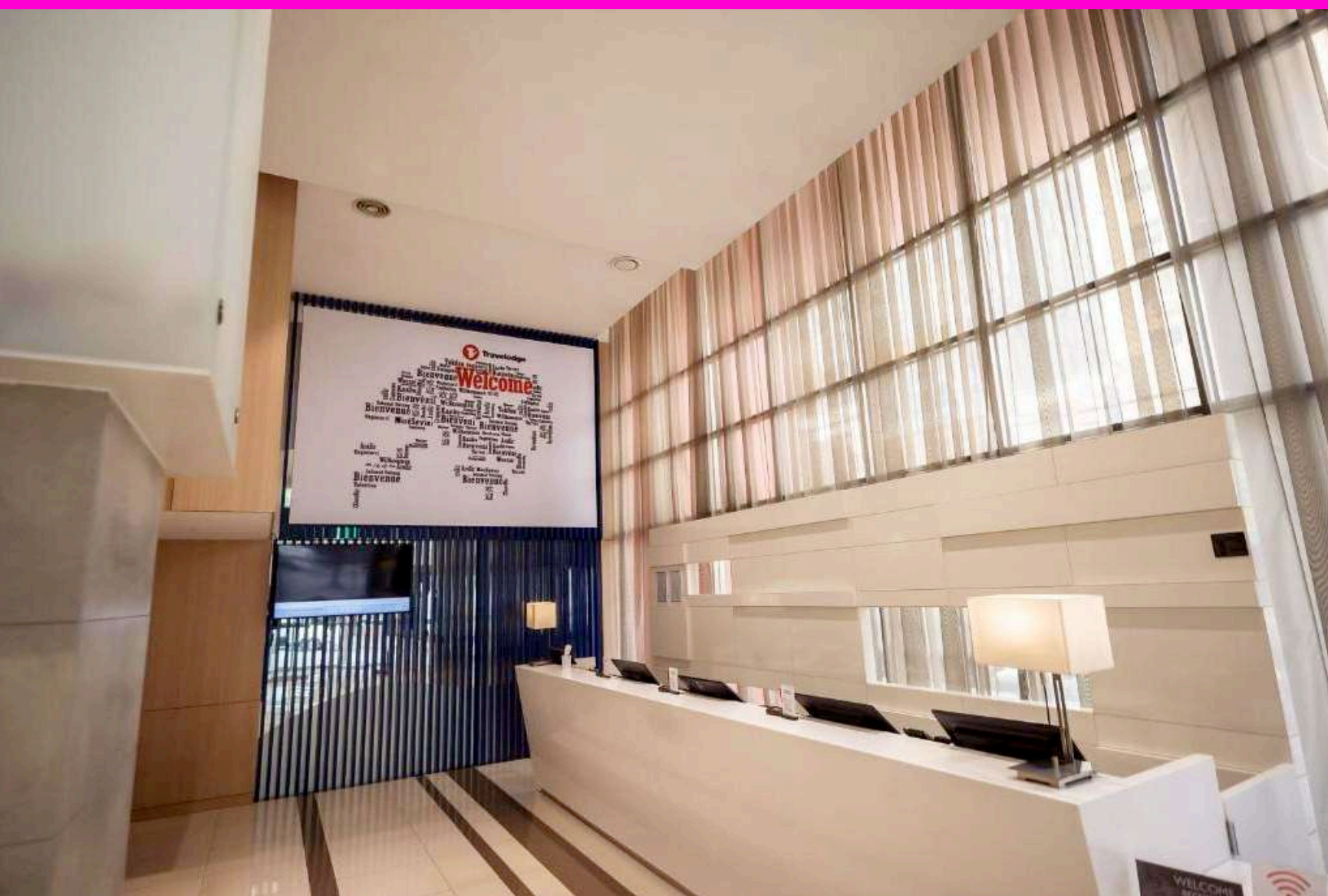



# HOTÉIS DA VIAGEM

SOKCHO, 01 noite: **THE CLASS 300 HOTEL**, 4 estrelas, quarto Standard 2 Camas de Solteiro (26m<sup>2</sup>), regime café da manhã

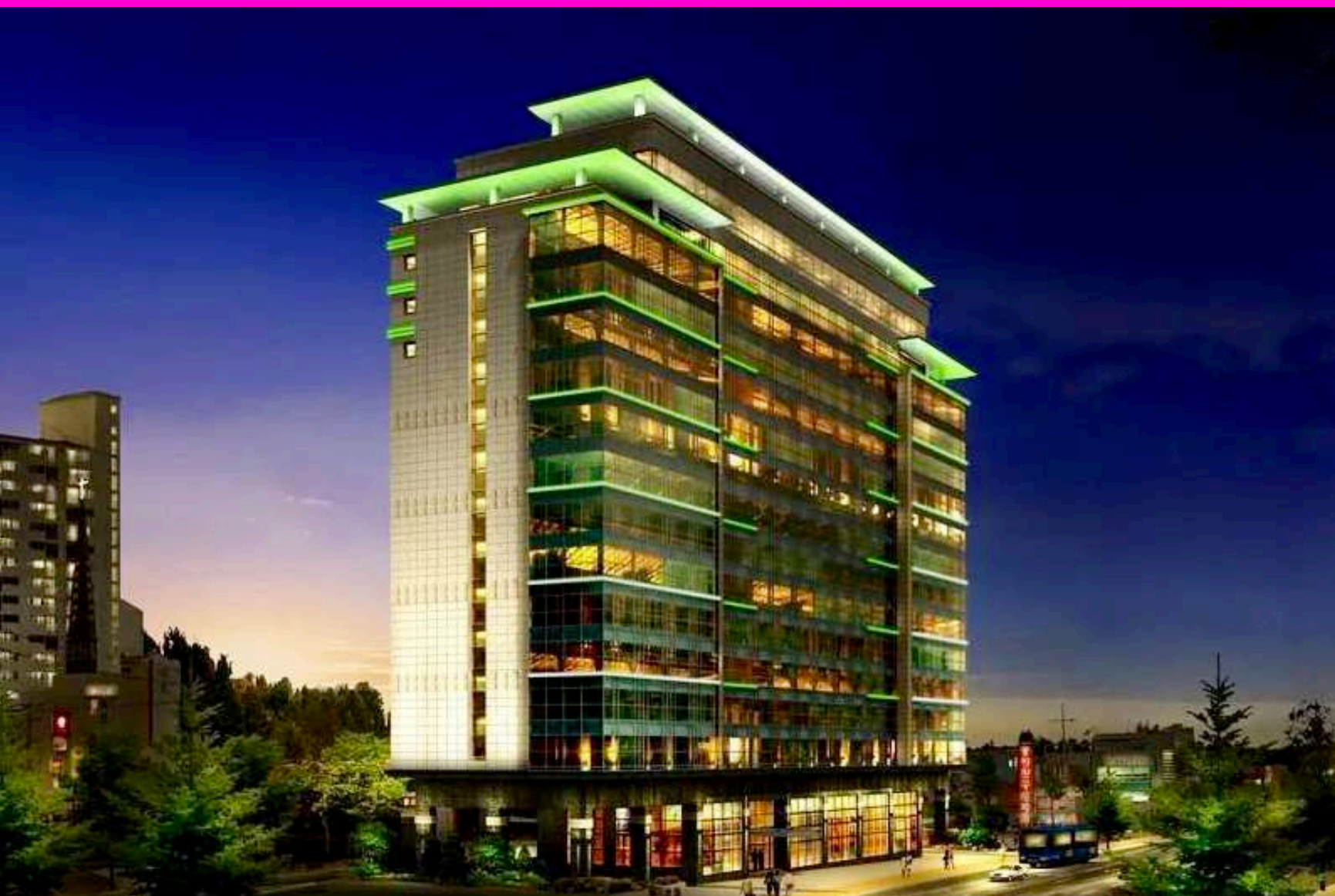



# HOTÉIS DA VIAGEM

BUSAN, 01 noite: **HOTEL CENTRAL BAY GWANGALLI**, 3 estrelas, quarto Superior 2 Camas de Solteiro (22m<sup>2</sup>), regime café da manhã

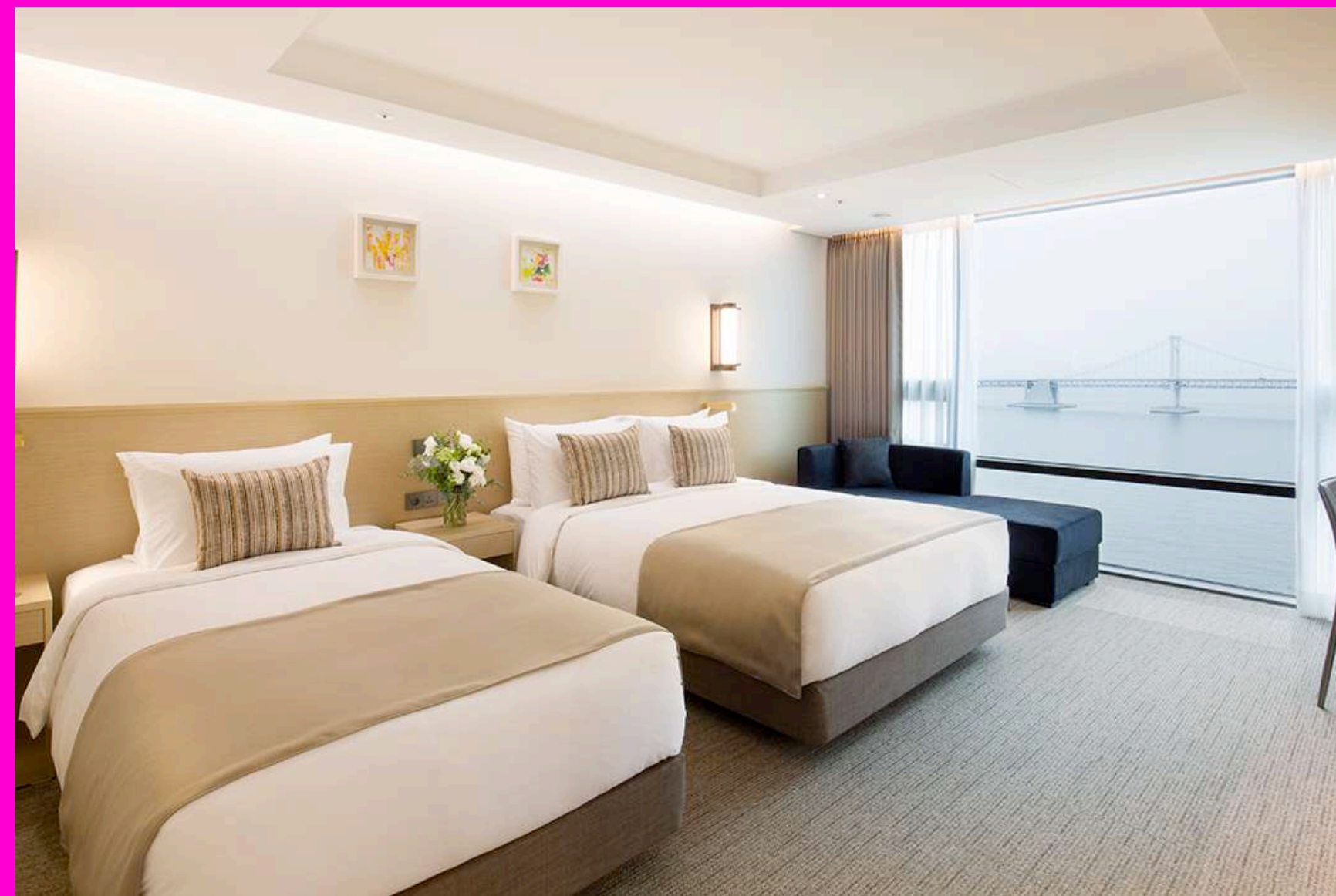



# SERVIÇOS INCLUSOS

- **Passagem aérea internacional** voando **EMIRATES**, classe econômica, 02 malas despachadas inclusas
- Seguro viagem internacional
- **Traslado privativo** na chegada e saída em Seoul (aeroporto-hotel, hotel-aeroporto)
- **TMoney card**: pré-carregado com 25.000 won
- **SIMcard com dados ilimitados**, 01 por participante
- **11 noites de hospedagem em Seoul**, hotel categoria 3 estrelas, regime café-da-manhã, quartos duplos
- **01 noite de hospedagem em Sokcho**, hotel categoria 4 estrelas, regime café-da-manhã, quartos duplos
- **01 noite de hospedagem em Busan**, hotel categoria 4 estrelas, regime café-da-manhã, quartos duplos
- **Ingressos** para todas as atrações do roteiro



# SERVIÇOS INCLUSOS

- Visitas às cidades de **Chuncheon, Sokcho, Jumunjin, Yongin e Busan** com ônibus e guia privativos
- Bilhetes de **trem-bala** (Seoul-Busan, Busan-Seoul)
- **Ônibus privativo** disponíveis em 07 dias de roteiro (Seoul, Chuncheon, Sokcho, Jumunjin, Yongin e Busan)
- Acompanhamento de **Tiffany Mishima**
- Guia e Intérprete (coreano-inglês-português), todos os dias de roteiro: **Rebeca Igdal**
- **Coordenador de grupo** A Grande Rota, acompanhando os participantes desde o Brasil
- **Livro de Viagem** exclusivo e personalizado
- **Kit de viagem KOREAN WAVE**



# O QUE NÃO ESTÁ INCLUSO

- Traslados de chegada e saída em voos diferentes da programação divulgada ou daqueles indicados por nossa equipe
- Despesas com alimentação e bebidas
- Despesas pessoais
- Vistos e despesas com documentações
- Outras despesas que não estejam descritas no roteiro



# VALORES E FORMAS DE PAGAMENTO

VALOR POR PESSOA EM **APARTAMENTO DUPLO**

**R\$ 37.630,00** à vista

ou **12x de R\$ 3.675,00** no cartão de crédito

**pacote aéreo + terrestre**

Pacote aéreo e terrestre para os bilhetes de nosso bloqueio, voando Emirates | Valor por pessoa, em Reais | Tarifa válida para apartamento duplo com 02 camas de solteiro | É considerado apartamento duplo aquele com 2 camas de solteiro e ocupado por 2 participantes | Apartamento duplo com cama de casal deve ser solicitado com antecedência e sujeito à disponibilidade | Tarifa válida para grupo com 12 participantes | O programa poderá sofrer alterações devido a problemas sanitários, climáticos, segurança ou qualquer outra situação que impeça o cumprimento dele



# VALORES E FORMAS DE PAGAMENTO

VALOR POR PESSOA EM **APARTAMENTO INDIVIDUAL**

**R\$ 44.520,00** à vista  
ou **12x de R\$ 4.363,00** no cartão de crédito

**pacote aéreo + terrestre**

Pacote aéreo e terrestre para os bilhetes de nosso bloqueio, voando Emirates | Valor por pessoa, em Reais | Tarifa válida para apartamento individual | É considerado apartamento individual aquele com 1 cama e ocupado por apenas 1 participante | Tarifa válida para grupo com 12 participantes | O programa poderá sofrer alterações devido a problemas sanitários, climáticos, segurança ou qualquer outra situação que impeça o cumprimento dele



# DÚVIDAS FREQUENTES



# O QUE É NECESSÁRIO PARA VIAJAR PARA A COREIA DO SUL?

## 1. Como funciona o visto para a Coreia do Sul?

Brasileiros não precisam de visto para a Coreia do Sul. Mas desde 1 de abril de 2022 é necessário solicitar a K-ETA (Autorização Eletrônica de Viagem) para viajar à Coreia para turismo, visita a familiares e participação em eventos corporativos, acadêmicos e religiosos.

Normalmente, a análise é recebida por e-mail em até 72 horas após a solicitação. Clique no link para acessar o sistema: <https://www.k-eta.go.kr/portal/apply/index.do?locale=EN>

## 2. Quais as exigências para entrada na Coreia do Sul?

Além da K-ETA, não há mais exigência de testes de COVID-19 ou provas de vacinação. No entanto, é recomendado que seja feito o registro de código Q pré-entrada. Clique no link para acessar o sistema: <https://cov19ent.kdca.go.kr/cpassportal/>

## 3. Meu passaporte está vencido ou está próximo do vencimento, posso reservar minha vaga?

Sim, você pode reservar sua vaga normalmente. Mas lembre-se: para embarcar, seu passaporte deve ter no mínimo 6 meses de validade na data da viagem.



# COMO SERÁ A NOSSA VIAGEM KOREAN WAVE 2024?

## 1. Como serão os passeios na Coreia do Sul?

Nossos passeios serão em parte com carro privativo para o grupo, e outros dias utilizando a rede de metrô e ônibus das cidades. Dessa forma, garantimos o conforto nos dias de maior deslocamento e também a experiência de imersão no cotidiano da Coreia do Sul.

Faremos também viagens entre cidades utilizando a rede de trem-bala e de ônibus privativo.

## 2. O grupo terá acompanhamento na Coreia do Sul?

Sim! Nosso grupo terá o acompanhamento da **Tiffany Mishima**, especialista em BTS, K-dramas, K-pop, para deixar nossos passeios ainda mais ricos. Além de guia local falando em inglês e o acompanhamento da **Rebeca Igdal**, como intérprete e guia em todos os passeios.

Acompanha o grupo um coordenador da A Grande Rota, para organizar e prestar assistência aos participantes.

## 3. Eu não falo inglês nem coreano, posso acompanhar o grupo?

Claro! Nossa grupo terá acompanhamento de intérprete português-coreano-inglês e guia falando em inglês.

Você não vai perder nenhum detalhe de sua viagem!



# COMO SERÁ A NOSSA VIAGEM KOREAN WAVE 2024?

## 4. Não tenho 18 anos, posso participar da viagem?

Como nossa programação prevê atividades noturnas, estamos aceitando somente maiores de idade em nosso grupo. Menores de idade podem viajar, desde que estejam acompanhados de um maior responsável.

## 5. Eu não moro em São Paulo, posso participar da viagem?

Sim! Nosso grupo sairá de São Paulo para a Coreia, mas você pode solicitar a cotação de seu voo interno no Brasil: de sua cidade de origem até São Paulo. Nossa equipe auxilia você nesse processo.

## 6. Eu moro fora do Brasil, posso participar da viagem?

Entre em contato com nossa equipe para todas as orientações necessárias.

## 7. Qual época do ano será a viagem? Qual estação do ano e como é o clima?

Nossa viagem será na outono coreano, no início de novembro. Com temperaturas já bem baixas e também com baixa umidade. Podemos esperar temperaturas entre 4°C e 15°C durante o dia, com pouca possibilidade de chuvas.



# O QUE ESTÁ INCLUSO NO PACOTE DE VIAGEM KOREAN WAVE 2024?

## 1. O que está incluso no valor da viagem?

Nosso pacote terrestre inclui tudo que está descrito no roteiro: passagens aéreas internacionais, seguro viagem, traslados, internet ilimitada em seu celular, cartão de transporte, bilhetes de trem-bala, hospedagem com café da manhã, todos os passeios e ingressos, acompanhamento de guia, intérprete e coordenador para o grupo, transporte privativo para as visitas (de acordo com o roteiro).

Você só precisa se preocupar com suas despesas pessoais: alimentação e compras.

## 2. Quantas malas eu posso levar?

Nosso bloqueio aéreo inclui 02 malas de 23kg despachada no avião.

Caso queira partir ou retornar com mais volumes, consulte nossa equipe para as orientações necessárias.

## 3. Qual a cobertura do seguro viagem?

Cobertura para 16 dias de viagem internacional, incluindo: CANCELAMENTO PLUS REASON US\$ 1.000; Despesas Medicas, Hospitalares e/ou em Viagem ao Exterior US\$30.000,00; Despesas Odontologicas em Viagem ao Exterior US\$650,00; Despesas Farmaceuticas US\$650,00; Traslado Medico US\$9.000,00; Despesas Juridicas US\$1.000,00; Fiança e Despesas Legais US\$10.000,00; Interrupção De Viagem US\$1.030,00; Danos a Mala US\$90,00; Atraso de Bagagem US\$400,00; Perda de Bagagem em Viagem US\$1.000,00; Regresso Sanitário US\$18.000,00; Traslado de Corpo US\$18.000,00; Retorno Antecipado do Segurado US\$1.000,00; Atraso de Voo US\$450,00; Morte Acidental em Viagem US\$12.000,00; Invalidez Permanente Total ou Parcial por Acidente em Viagem US\$12.000,00.



# DÚVIDAS SOBRE AS PASSAGENS AÉREAS

## **1. As passagens aéreas estão inclusas no valor do pacote?**

Sim. As passagens aéreas estão inclusas no valor final do pacote aéreo + terrestre.

## **2. Como vai funcionar a emissão das passagens aéreas para o grupo?**

O bloqueio aéreo é uma reserva antecipada para um grupo junto a uma companhia aérea, que garante o congelamento da tarifa e também a reserva dos assentos para o grupo. Com o congelamento das tarifas, garantimos o valor para emissão futura (data determinada pela cia. aérea).

## **3. Eu tenho milhas, posso emitir o bloqueio aéreo com elas?**

Não. Infelizmente o bloqueio não permite o pagamento com milhas.



# DÚVIDAS, INFORMAÇÕES E RESERVAS

ENTRE EM CONTATO COM NOSSA EQUIPE DE ATENDIMENTO

WhatsApp: **11 93001-8623**

email: **atendimento@agranderoa.com.br**

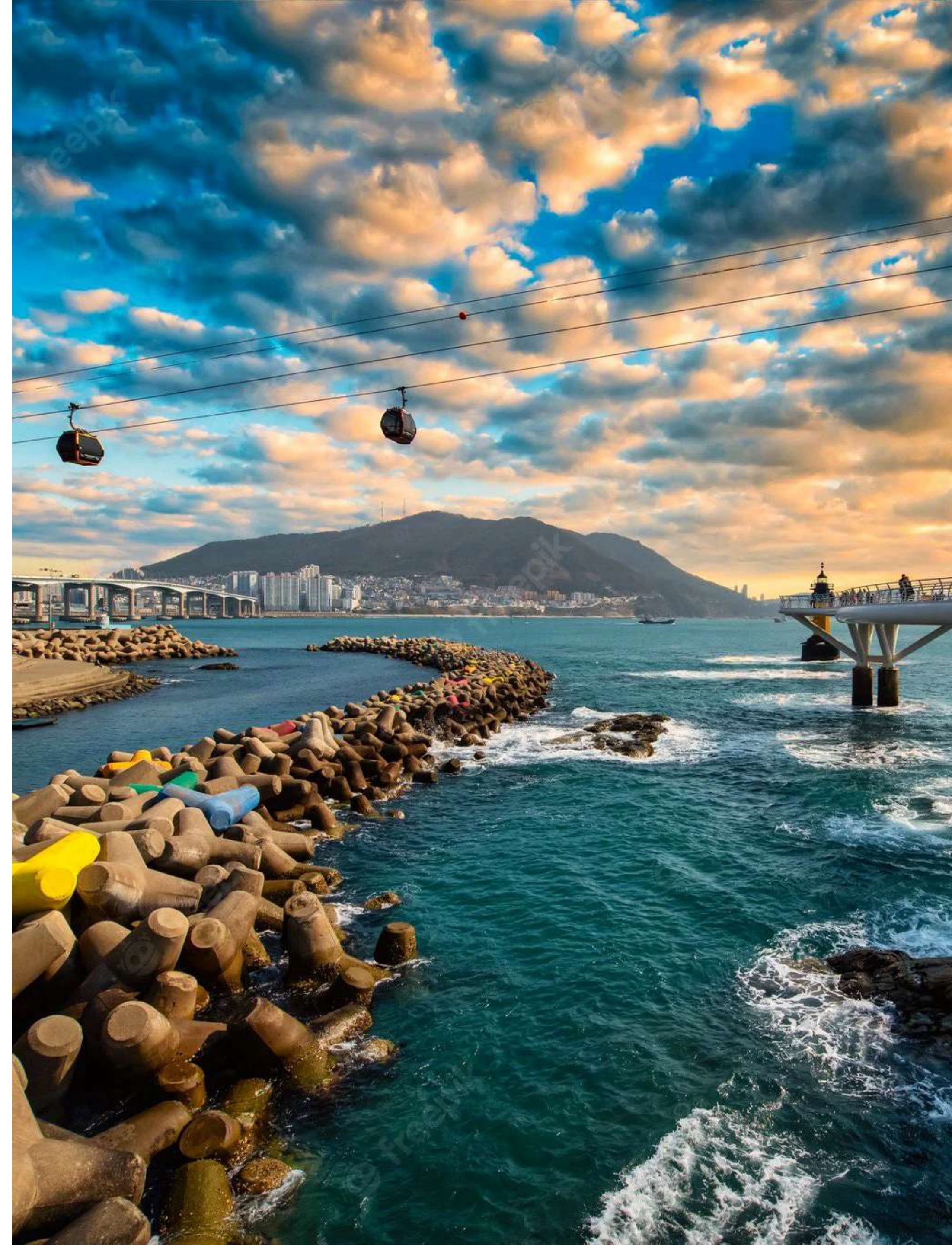





**a grande rota**

AGR Agência de Viagens e Turismo Ltda

Avenida Paulista, 807 - cj 2315 11 93001-8623

CADASTUR 30.517.872/0001-92