



GRAND TOUR 2024 COM **GLAUCO MARQUES** E **CAROL VALENÇA**

OSAKA, HIROSHIMA, KUMAMOTO, KYOTO, TÓQUIO, de 13 de maio a 03 de junho de 2024

CONHEÇA O JAPÃO COM GLAUCO MARQUES E CAROL VALENÇA

A **GrandTour** é a rota para o **fã de One Piece** que tem o sonho de conhecer o Japão e ainda ter uma experiência profunda de **imersão na cultura nipônica**.

Explorar o Japão de **Tóquio** a **Kumamoto** é uma aventura enorme com muitos desafios: desde longas distâncias que devem ser percorridas entre as cidades até os mistérios e curiosidades de cada destino.

Mas com a companhia de **Glauco Marques**: a voz de nosso querido **Zoro**, tem uma profunda vivência na tradição milenar do Japão; e com a energia e o carisma de **Carol Valença**: a voz do futuro Rei dos Piratas: **Luffy do Chapéu de Palha**, essa aventura torna-se um **mergulho completo na cultura e tradição japonesa**.

Vamos desvendar cada mistério do Japão passando por: **Osaka**, a cozinha do Japão e principal centro gastronômico do país; **Hiroshima**, a cidade que se tornou o marco da Paz Mundial; **Kumamoto**, a Terra do Fogo e cidade-natal de **Eiichiro Oda** eo lendário samurai **Miyamoto Musashi**; **Quioto**, a antiga capital do país repleta de templos, santuários e guardiã da tradição japonesa; **Tóquio**, a maior megalópole do planeta com todos os contrastes da tradição e ultramodernidade do Japão.

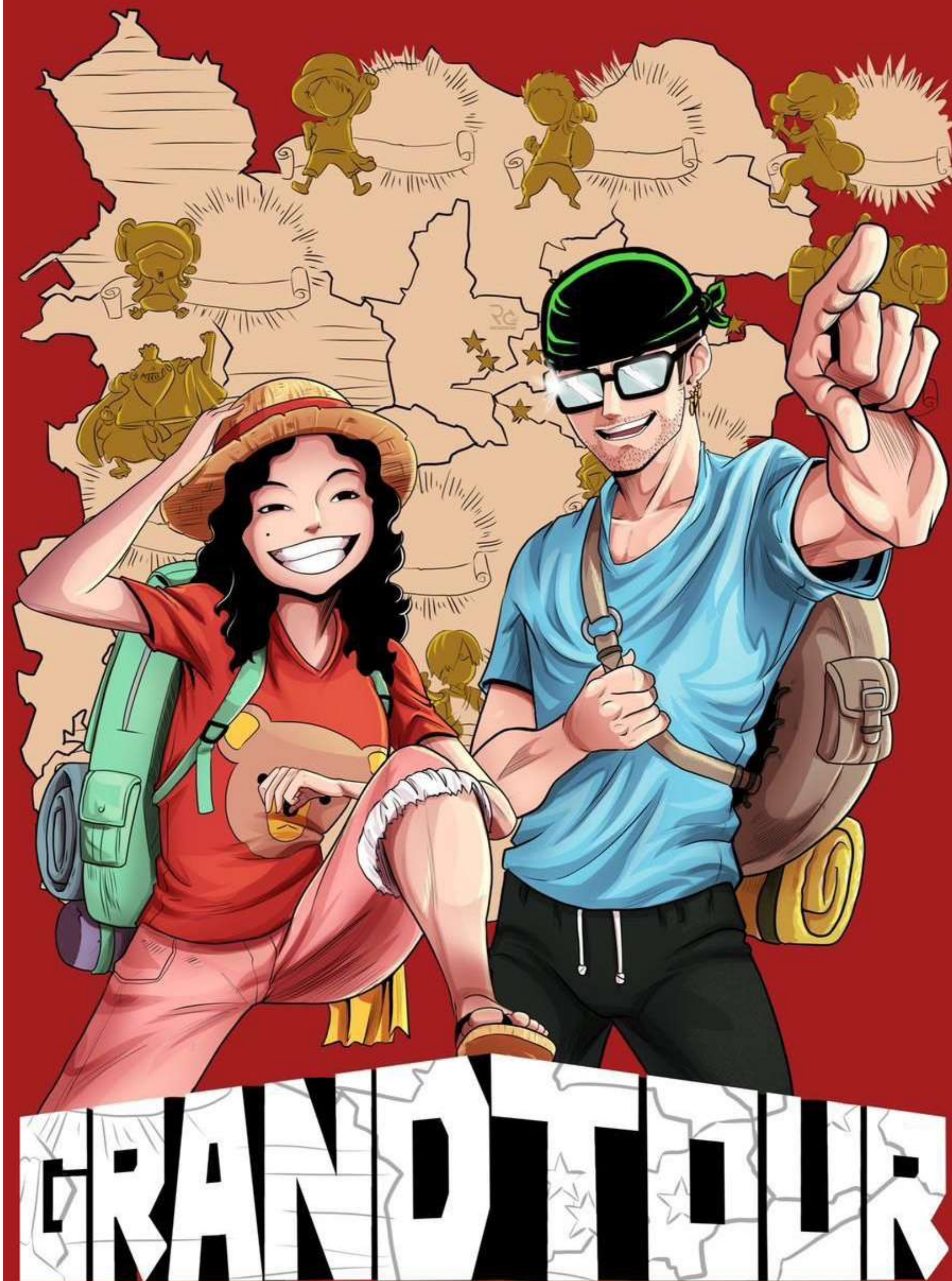



SHINJUKU, TÓQUIO

ÍNDICE

NAVEGUE PELAS SEÇÕES

[roteiro resumido](#)

[idades e principais deslocamentos](#)

[roteiro detalhado](#)

[destaques da viagem](#)

[valores e formas de pagamento](#)

[informações sobre a viagem](#)

[conheça nossos hotéis](#)

[dúvidas frequentes](#)

[contato](#)



ROTEIRO RESUMIDO

GRAND TOUR 2024

COM GLAUCO MARQUES E CAROL VALENÇA

de 18 de maio a 03 de junho de 2024

18/05 (sáb), SÃO PAULO-DOHA: Embarque em voo oficial **GrandTour** com conexão em Doha e destino **OSAKA-Kansai**. Conexão em DOHA e embarque para OSAKA.

19/05 (dom), OSAKA: Desembarque no aeroporto de Kansai, recepção no aeroporto e traslado privativo até o hotel. Restante do dia livre em OSAKA.

20/05 (seg), OSAKA: Café da manhã no hotel e passeio pelas tradicionais regiões de **NAMBA**, **MERCADO KUROMON** e **DOTONBORI**.

21/05 (ter), OSAKA: Café da manhã no hotel e visita ao **CASTELO DE OSAKA** e também a região de **UMEDA**.

22/05 (qua), HIROSHIMA: Café da manhã no hotel e check-out. Viagem de trem-bala (1h25 duração) até a cidade de **HIROSHIMA**. Visita ao **MEMORIAL DA PAZ**, **TORRE ORIZURU** e ao **JARDIM TRADICIONAL SHUKKEI**. Check-in no hotel em **HIROSHIMA**.



DOTONBORI, OSAKA

GRAND TOUR 2024

COM GLAUCO MARQUES E CAROL VALENÇA

de 18 de maio a 03 de junho de 2024

23/05 (qui), KUMAMOTO: Café da manhã no hotel e check-out. Viagem de trem-bala (1h48 duração) até a cidade de **KUMAMOTO**. Visita a **MUGIWARA STORE** e **CASTELO DE KUMAMOTO**. Check-in no hotel em **KUMAMOTO**.

24/05 (sex), KUMAMOTO: Café da manhã no hotel e passeio com carro privativo para visitar as **Estátuas dos Chapéu de Palha: LUFFY, CHOPPER, SANJI, BROOK** e **JINBE**.

25/05 (sab), KUMAMOTO: Café da manhã no hotel e passeio com carro privativo para visitar as **Estátuas dos Chapéu de Palha: ZORO, ROBIN, USOPP, FRANKY** e **NAMI**.

26/05 (dom), KUMAMOTO: Café da manhã no hotel e passeio com carro privativo para visitar **Os Caminhos de Miyamoto Musashi: CAVERNA REIGANDO, MUSEU SHIMADA** e o **TÚMULO DE MUSASHI**.



ESTÁTUA DE LUFFY, KUMAMOTO

GRAND TOUR 2024

COM GLAUCO MARQUES E CAROL VALENÇA

de 18 de maio a 03 de junho de 2024

27/05 (seg), QUIOTO: Café da manhã no hotel e check-out. Viagem de trem-bala (4h duração) até a cidade de **QUIOTO**. Passeio com carro privativo pela tradicional região de **HIGASHIYAMA**, com visita ao **TEMPLO KIYOMIZUDERA**, e jantar no distrito de **GION**. Check-in no hotel em **QUIOTO**.

28/05 (ter), QUIOTO: Café da manhã no hotel e passeio com carro privativo para visitar **TOEI STUDIO PARK**, **FLORESTA DE BAMBÚ DE ARASHIYAMA** e **TEMPLO TENRYUJI**.

29/05 (qua), TÓQUIO: Café da manhã no hotel e check-out. Viagem de trem-bala (2h34 duração) até a cidade de **TÓQUIO**. Passeio e almoço na **ESTAÇÃO DE TÓQUIO**, visita ao **PALÁCIO IMPERIAL** e **POKÉMON CENTER TOKYO DX**. Check-in no hotel em **TÓQUIO**.

30/05 (qui), TÓQUIO: Café da manhã no hotel e visita ao **SANTUÁRIO DE ASAKUSA**, ao centro de compras de **AMEYAYOKOCHO** e **PARQUE DE UENO**.



TEMPLO SENSOJI EM ASAKUSA, TÓQUIO

GRAND TOUR 2024

COM GLAUCO MARQUES E CAROL VALENÇA

de 18 de maio a 03 de junho de 2024

31/05 (sex), TÓQUIO: Café da manhã no hotel e passeio pelo distrito de **SHIBUYA** e **SHINJUKU**.

01/06 (sab), TÓQUIO: Café da manhã no hotel e passeio de compras pela região de **AKIHABARA**.

02/06 (dom), TÓQUIO: Café da manhã no hotel e **dia livre em TÓQUIO**. Em horário apropriado, check-out e **traslado privativo** até o aeroporto de **Tóquio-Narita**. Embarque em voo oficial **GrandTour** com conexão em Doha e destino **São Paulo-Guarulhos**.

03/06 (seg), DOHA-SÃO PAULO: Conexão de 4h25 em **DOHA** e embarque em voo com destino **São Paulo-Guarulhos**. Desembarque no aeroporto de Guarulhos no final da tarde.



AKIHABARA, TÓQUIO

CIDADES VISITADAS E PRINCIPAIS DESLOCAMENTOS

SERÃO MAIS DE 1800KM DE DISTÂNCIA TOTAL ENTRE AS CIDADES

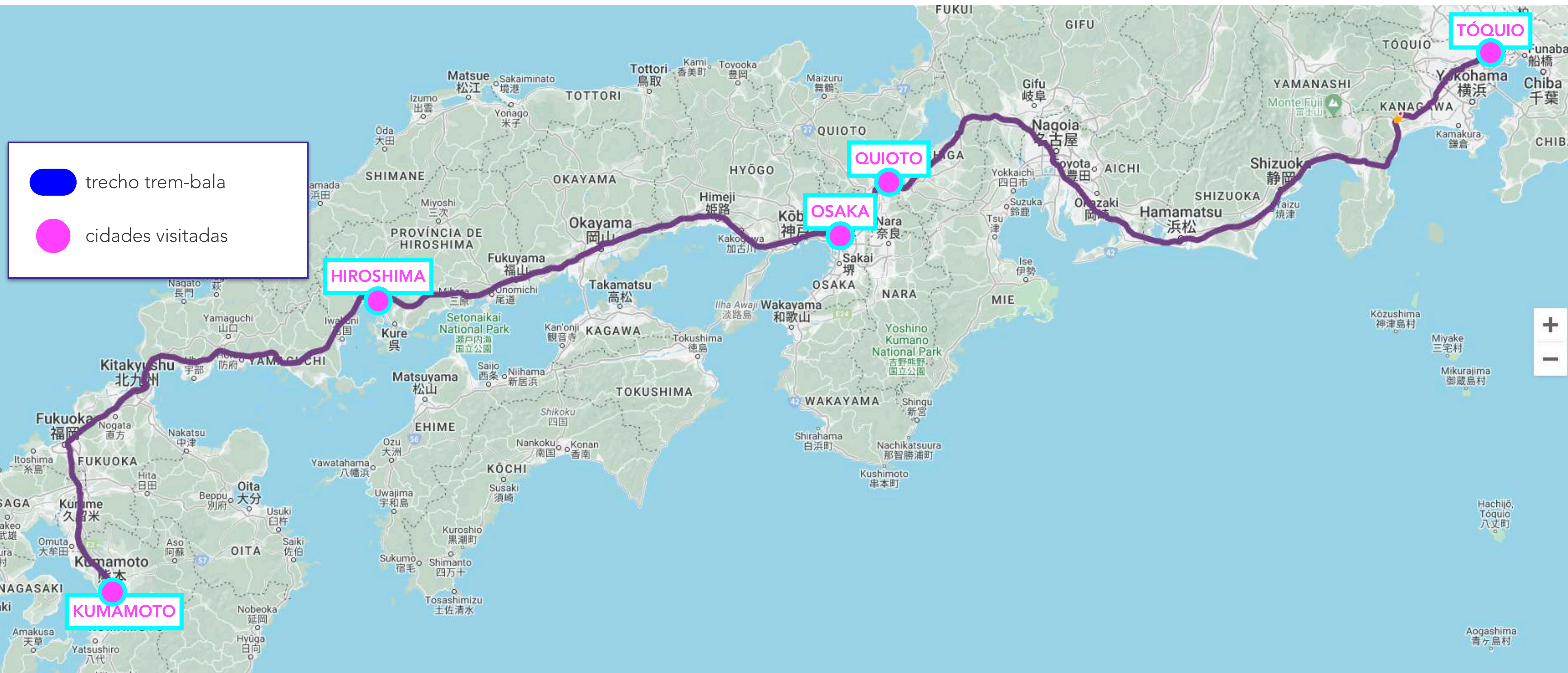

ROTEIRO DETALHADO

SÃO PAULO

18 de maio (sábado), Embarque em São Paulo

Em horário apropriado, encontro no aeroporto de **São Paulo-Guarulhos** para embarque em **voo oficial GrandTour** com destino ao Japão.

Os participantes que estiverem neste voo terão acompanhamento da equipe **GrandTour** e **A Grande Rota** para apoio e auxílio no embarque.

00:00 Procedimento de check-in e despacho de bagagens.

02:50 Embarque em voo **QR774 São PauloGRU-DohaDOH** com destino a **Tóquio-Narita** (13h10 de duração).

23:00 Desembarque em **DohaDOH** para conexão de 2h20.

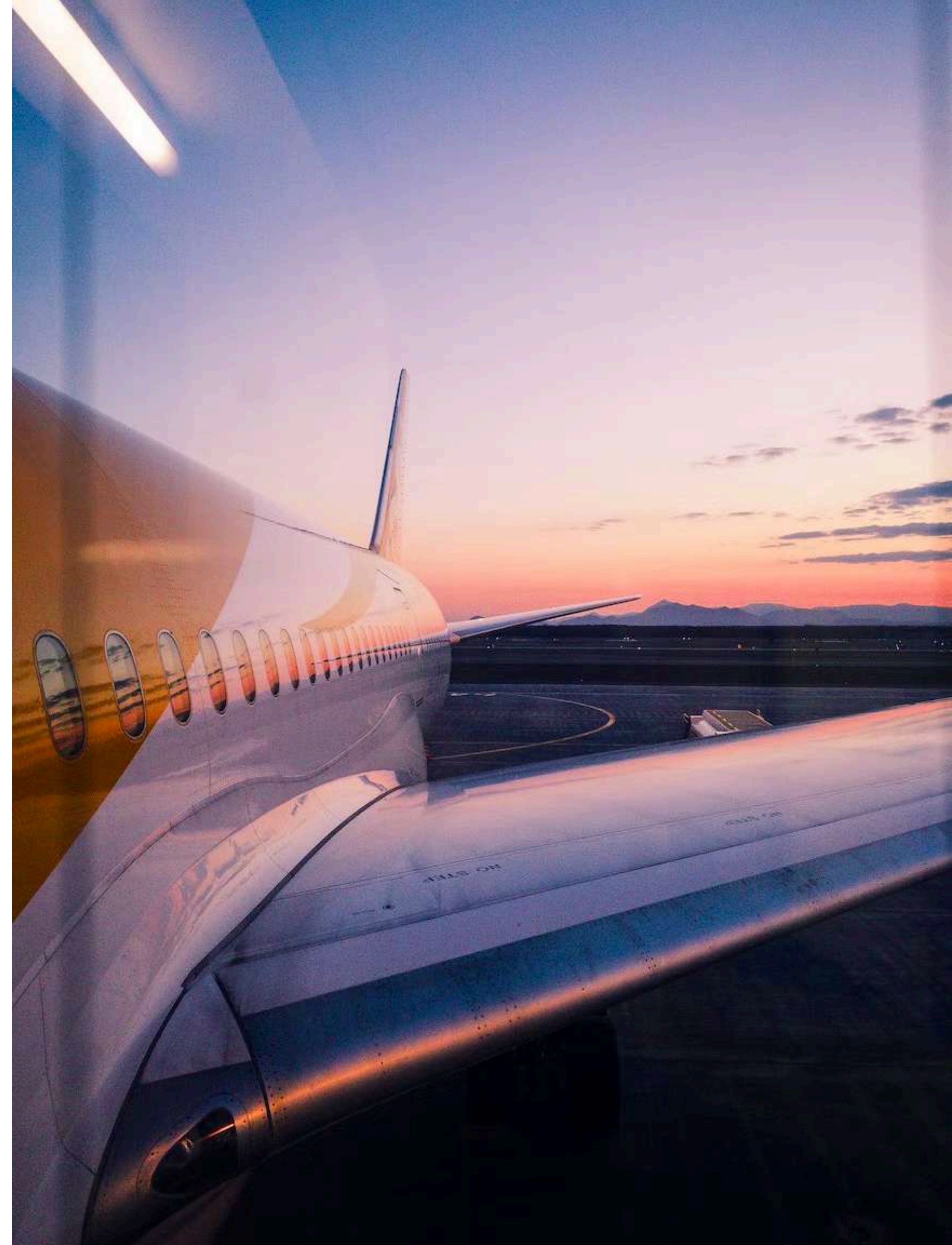

OSAKA

19 de maio (domingo), Chegada em Osaka

01:20 Embarque em voo **QR802 DohaDOH-OsakaKIX** (9h10 de duração).

16:30 Chegada no aeroporto de **Osaka-Kansai** e procedimento de entrada no país.

Para todos que viajaram no voo oficial, encontro no aeroporto com a equipe de receptivo para embarque em **ônibus privativo** para traslado até nosso hotel em Osaka.

19:00 Chegada em nosso hotel e procedimento de check-in.

Noite livre na cidade de **Osaka**.



OSAKA

20 de maio (segunda-feira), Namba e Dotonbori

09:00 Café da manhã no hotel.

10:00 Saída para passeio guiado usando transporte público em **Osaka**.

Visitaremos alguns distritos tradicionais e importantes centros gastronômicos, como **Namba**, **Kuromon** e **Dotonbori**.

Em Namba, faremos um passeio pela história da cidade visitando a região de **Hozenji** com suas vielas e o famoso Templo Hozenji. Um almoço no **Mercado Kuromon** é uma ótima introdução às maravilhas gastronômicas de Osaka.

Den Den Town é a Akihabara de Osaka, visita imperdível a todo fã de cultura pop japonesa. Um passeio experimentando as comidinhas de rua em **Dotonbori** completa a experiência gastronômica na cidade conhecida como a Cozinha do Japão.

Ao final do passeio, retorno ao hotel.

Noite livre na cidade de **Osaka**.



Dotonbori, Osaka

OSAKA

21 de maio (terça-feira), Castelo de Osaka e Umeda

09:00 Café da manhã no hotel.

10:00 Saída para passeio guiado usando transporte público em **Osaka**.

Visita ao imponente **Castelo de Osaka** para passeios pelos jardins e estruturas fortificadas de seu entorno.

Na parte da tarde, passeio pela região de **Umeda** que oferece uma ampla oferta de lojas especializadas em cultura pop, como uma **Mugiwara Store** e até mesmo um **Pokémon Center**. Não deixe de visitar a loja **Mandarake Umeda**, para artigos raros de colecionadores.

Ao final do passeio, retorno ao hotel.

Noite livre na cidade de **Osaka**.



Castelo de Osaka

HIROSHIMA

22 de maio (quarta-feira), Memorial da Paz e Jardim Shukkei

07:00 Café da manhã no hotel e check-out. Suas malas serão enviadas diretamente ao próximo hotel em Kumamoto.

09:00 Viagem de **trem-bala** Osaka-Hiroshima (duração 1h25).

11:00 Iniciaremos a visita à cidade de Hiroshima pelo **Parque da Paz**, com o impactante Memorial que nos relembra a importância da luta pela paz e harmonia entre os povos.

Para marcar nossa memórias, suba ao topo da **Torre Orizuru** para um registro panorâmico de todo o Memorial da Paz.

O **Jardim Shukkei** é um dos mais celebrados do Japão e ideal para momentos de contemplação.

Ao final do passeio, check-in no hotel em **Hiroshima**.

Noite livre na cidade de **Hiroshima**.



Parque da Paz, Hiroshima

KUMAMOTO

23 de maio (quinta-feira), Castelo de Kumamoto

07:00 Café da manhã no hotel e check-out.

09:00 Viagem de **trem-bala** Hiroshima-Kumamoto (duração 1h48).

11:00 A chegada à Estação de Kumamoto já prepara nosso espírito para a aventura dos próximos: imensos painéis de One Piece saúdam a todos que chegam à cidade.

Começaremos o passeio visitando a **Mugiwara Store** de Kumamoto, com itens exclusivos que não são encontradas em outras unidades.

Após o almoço, seguiremos para a região do **Castelo de Kumamoto** que foi destruído pelo grande terremoto de 2016 e reconstruído de acordo com o projeto original. Aproveite a experiência incrível da visita ao Castelo.

Ao final do passeio, check-in no hotel em **Kumamoto**.

Noite livre na cidade de **Kumamoto**.



Castelo de Kumamoto, Kumamoto

KUMAMOTO

24 de maio (sexta-feira), Estátuas dos Chapéu de Palha parte 1

08:00 Café da manhã no hotel.

10:00 Passeio guiado com **carro privativo** na cidade de **Kumamoto** para visitar as **Estátuas de Bronze do bando dos Chapéu de Palha**.

Na parte da manhã, visitaremos a estátua de **Luffy**, que está instalada bem em frente ao prédio da Prefeitura de Kumamoto. Na sequência, visitaremos **Tony Tony Chopper** que foi instalado na entrada do Jardim Zoológico de Kumamoto. Completando a manhã, visitaremos a estátua de **Sanji**, que está instalada próximo ao centro de abastecimento das escolas de Kumamoto.

Na parte da tarde, visitaremos **Brook** que foi instalado nas proximidades do instituto de música de Kumamoto. Para finalizar o dia, vamos dar um grande abraço no timoneiro do bando: **Jinbe**.

Ao final do passeio, retorno ao hotel.

Noite livre na cidade de **Kumamoto**.



Estátua de Monkey D. Luffy, Kumamoto

KUMAMOTO

25 de maio (sábado), Estátuas dos Chapéu de Palha parte 2

08:00 Café da manhã no hotel.

10:00 Passeio guiado com **carro privativo** na cidade de **Kumamoto** para visitar as **Estátuas de Bronze do bando dos Chapéu de Palha**.

Começaremos o passeio visitando a estátua de **Roronoa Zoro**, que está protegendo o centro de artes marciais para crianças da cidade. Na sequência, viajaremos até a região de Aso para visitar a estátua de **Nico Robin**, onde hoje é o Museu do Terremoto de Kumamoto. No final da manhã, vamos conferir de perto a estátua de **God Usopp**, que está instalada bem em frente à Estação de Trem de Aso.

Abriremos a tarde com **Franky**, que está protegendo uma antiga estação de trem que foi totalmente devastada pelo terremoto. Nosso dia termina com nossa navegadora **Nami**, cuja estátua está localizada em uma linda colina, cercada por árvores de laranjeira recém-plantadas.

Ao final do passeio, retorno ao hotel.

Noite livre na cidade de **Kumamoto**.

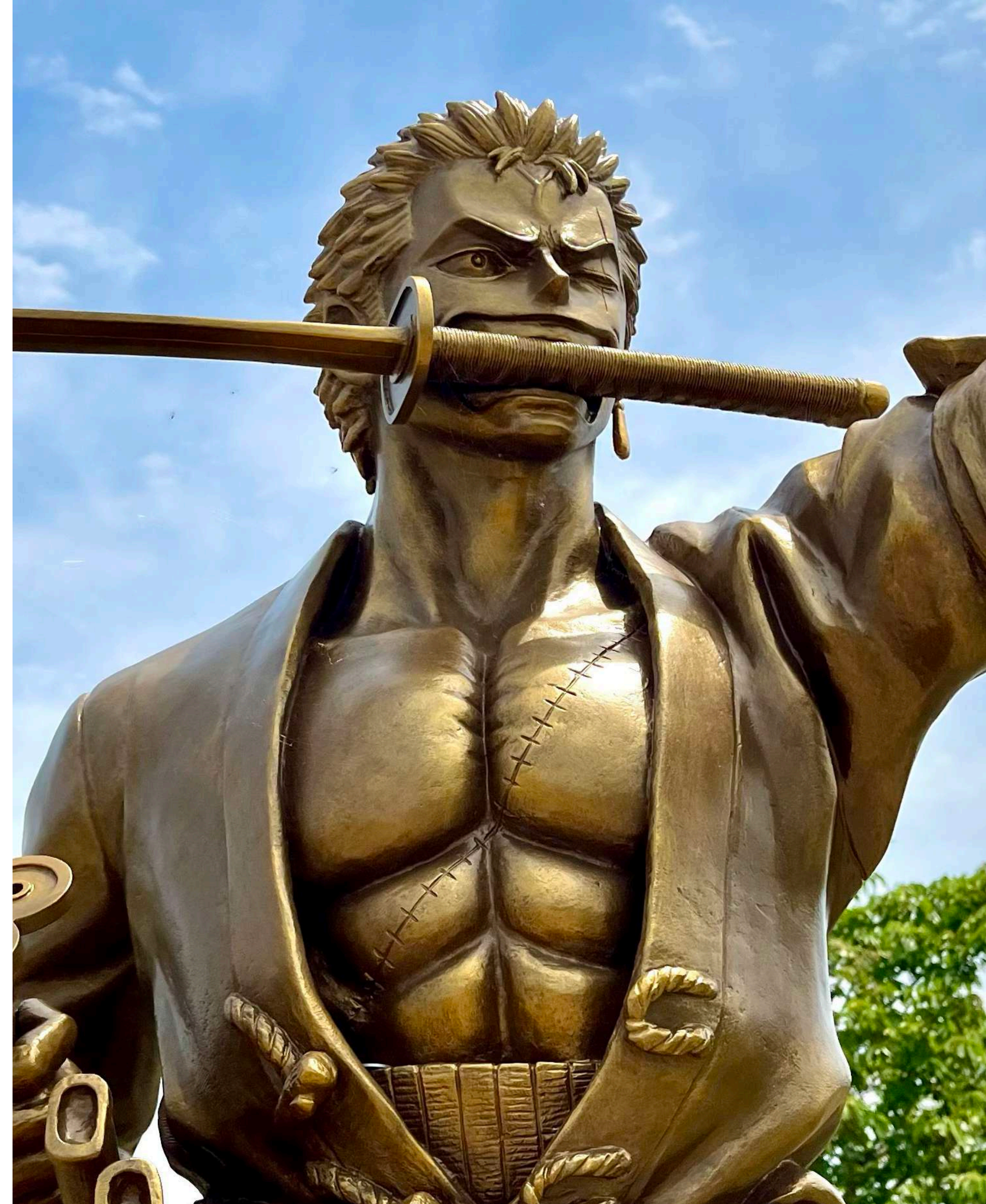

Estátua de Zoro, Kumamoto

KUMAMOTO

26 de maio (domingo), Estátuas dos Chapéu de Palha parte 3

08:00 Café da manhã no hotel.

10:00 Passeio guiado com **carro privativo** na cidade de **Kumamoto** para visitar **Os Caminhos de Miyamoto Musashi**, o maior samurai e espadachim do Japão - lendário por sua técnica de combate com 02 espadas.

Vamos conhecer a **Caverna Reigando**, local onde Musashi passou seus últimos anos de vida em retiro e meditação, escrevendo seu famoso livro "**O Livro dos Cinco Anéis**". E também o templo zen budista **Unganzenji**, construído no ano de 1351.

Na parte da tarde, visitaremos o **Museu Shimada**, um pequeno museu que possui **telas e textos originais** do próprio Musashi. Ao final da tarde, visitaremos o **Parque Musashizuka**, onde está o **túmulo de Miyamoto Musashi**.

Ao final do passeio, retorno ao hotel.

Noite livre na cidade de **Kumamoto**.



Caverna Reigando, Kumamoto

KUMAMOTO

26 de maio (domingo), Estátuas dos Chapéu de Palha parte 3

08:00 Café da manhã no hotel.

10:00 Passeio guiado com **carro privativo** na cidade de **Kumamoto** para visitar **Os Caminhos de Miyamoto Musashi**, o maior samurai e espadachim do Japão - lendário por sua técnica de combate com 02 espadas.

Vamos conhecer a **Caverna Reigando**, local onde Musashi passou seus últimos anos de vida em retiro e meditação, escrevendo seu famoso livro "**O Livro dos Cinco Anéis**". E também o templo zen budista **Unganzenji**, construído no ano de 1351.

Na parte da tarde, visitaremos o **Museu Shimada**, um pequeno museu que possui **telas e textos originais** do próprio Musashi. Ao final da tarde, visitaremos o **Parque Musashizuka**, onde está o **túmulo de Miyamoto Musashi**.

Ao final do passeio, retorno ao hotel.

Noite livre na cidade de **Kumamoto**.



Parque Musashizuka, Kumamoto

QUIOTO

27 de maio (segunda-feira), Templo Kiyomizudera e Gion

08:00 Café da manhã no hotel e check-out.

09:30 Viagem de **trem-bala** Quioto-Tóquio (duração 2h34).

12:00 Chegada em **Tóquio** e passeio com **carro privativo** pelo distrito histórico de **Higashiyama**, com suas ruas e lojas que remontam à Era Edo, e visita ao **Templo Kiyomizudera**, uma das atrações mais emblemáticas da cidade.

No final da tarde, passeio e jantar na região de **Gion**.

Ao final do passeio, check-in no hotel em **Quioto**.

Noite livre na cidade de **Quioto**.



Distrito histórico de Higashiyama, Quioto

QUIOTO

28 de maio (terça-feira), Toei Studio Park e Floresta de Bambús

07:00 Café da manhã no hotel.

09:00 Passeio com carro privativo em **Quioto**, visitando **Toei Uzumasa Eigamura** (ou **Toei Studio Park**). Combinando parque temático e estúdio de filmagem, o parque da Toei oferece acesso a locações clássicas de filmagens de filmes e séries, apresentações de atores encenando cenas clássicas, um incrível museu dedicado às grandes séries de **Super Sentai**, além de um **Eva em tamanho real**.

Na parte da tarde, visitaremos um dos cartões-postais do Japão: a magnífica **Floresta de Bambús de Arashiyama**. E nosso passeio termina com a visita ao **Templo Tenryuji**, que ostenta um dos mais primorosos jardins tradicionais do país.

Noite livre na cidade de **Quioto**.



Toei Studio Park, Quioto

QUIOTO

28 de maio (terça-feira), Toei Studio Park e Floresta de Bambús

07:00 Café da manhã no hotel.

09:00 Passeio com carro privativo em **Quioto**, visitando **Toei Uzumasa Eigamura** (ou **Toei Studio Park**). Combinando parque temático e estúdio de filmagem, o parque da Toei oferece acesso a locações clássicas de filmagens de filmes e séries, apresentações de atores encenando cenas clássicas, um incrível museu dedicado às grandes séries de **Super Sentai**, além de um **Eva em tamanho real**.

Na parte da tarde, visitaremos um dos cartões-postais do Japão: a magnífica **Floresta de Bambús de Arashiyama**. E nosso passeio termina com a visita ao **Templo Tenryuji**, que ostenta um dos mais primorosos jardins tradicionais do país.

Noite livre na cidade de **Quioto**.

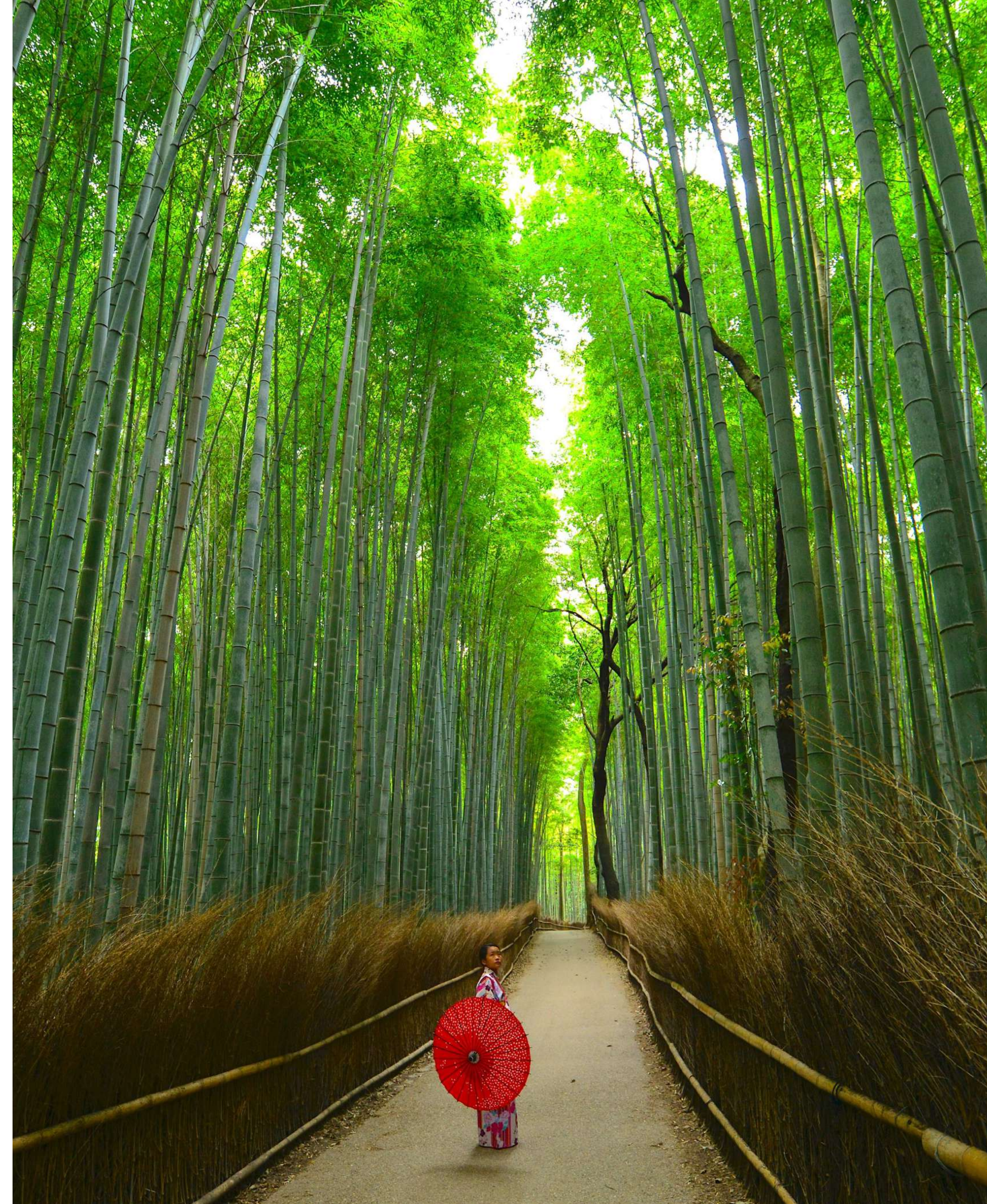

Floresta de Bambús de Arashiyama, Quioto

TÓQUIO

29 de maio (quarta-feira), Palácio Imperial

08:00 Café da manhã no hotel e check-out.

09:30 Viagem de **trem-bala** Quioto-Tóquio (duração 2h34).

12:00 Chegada em **Tóquio** e visita e almoço na Estação de Tóquio. Dentro da enorme **Estação de Tóquio**, você encontra Tokyo Rámen Street, uma rua gastronômica especializada em rámen.

14:00 Acessaremos os **Jardins do Palácio Imperial** com uma caminhada a partir da Estação de Tóquio. Construído onde antes ficava o antigo Castelo de Edo, o Palácio Imperial normalmente só pode ser visto ao longe, mas um passeio pelos Jardins Orientais colocará você bem próximo à Família Imperial do Japão.

Aproveite que esta na região e visite o **Pokémon Center Tokyo DX**, na região de Nihombashi.

Ao final do passeio, check-in no hotel em **Tóquio**.

Noite livre na cidade de **Tóquio**.



Jardins do Palácio Imperial, Tóquio

TÓQUIO

30 de maio (quinta-feira), Asakusa

08:00 Café da manhã no hotel.

10:00 Saída para passeio pelo distrito de **Asakusa**, para conhecermos o mais antigo santuário e templo do Japão. Conheça o impressionante **Kaminarimon**, o Portão do Trovão, que dá acesso ao santuário. Caminhe por **Nakamise** e aproveite as centenas de lojas tradicionais. E acesse o santuário para conhecer o **Templo Sensoji** e sentir como se estivesse dentro de um episódio de **Kimetsu no Yaiba**.

À tarde, conheça **AmeyaYokocho**, uma rua de **comércio muito popular** com centenas de lojas e barracquinhas com produtos acessíveis. E visite o **Parque Ueno**, um dos mais importantes de Tóquio.

Ao final do passeio, retorno ao hotel.

Noite livre na cidade de **Tóquio**.



Asakusa e Templo Sensoji, Tóquio

TÓQUIO

31 de maio (sexta-feira), Shibuya e Shinjuku

08:00 Café da manhã no hotel.

10:00 Saída para passeio guiado em Tóquio, visitando alguns distritos emblemáticos da cidade: **Shibuya** e **Shinjuku**.

Em Shibuya, conheceremos o **Memorial de Hachiko**, o famoso **Cruzamento de Shibuya**, a **Mugiwara Store** de Tóquio no shopping Magnet, a **Nintendo Store** e muito mais.

Na sequência do dia, vamos conhecer outra importante região de **Tóquio**: **Shinjuku**, o distrito mais movimentado do Japão.

Shinjuku reserva a famosa **Godzilla Road**, onde podemos fazer um registro do poderoso kaiju no topo do Hotel Gracery; **Kabukicho**, o distrito da luz vermelha; e os famosos becos da região, os **yokochos**.

Ao final do passeio, retorno ao hotel.

Noite livre na cidade de **Tóquio**.



Cruzamento de Shibuya, Tóquio

TÓQUIO

31 de maio (sexta-feira), Shibuya e Shinjuku

08:00 Café da manhã no hotel.

10:00 Saída para passeio guiado em Tóquio, visitando alguns distritos emblemáticos da cidade: **Shibuya** e **Shinjuku**.

Em Shibuya, conheceremos o **Memorial de Hachiko**, o famoso **Cruzamento de Shibuya**, a **Mugiwara Store** de Tóquio no shopping Magnet, a **Nintendo Store** e muito mais.

Na sequência do dia, vamos conhecer outra importante região de **Tóquio**: **Shinjuku**, o distrito mais movimentado do Japão.

Shinjuku reserva a famosa **Godzilla Road**, onde podemos fazer um registro do poderoso kaiju no topo do Hotel Gracery; **Kabukicho**, o distrito da luz vermelha; e os famosos becos da região, os **yokochos**.

Ao final do passeio, retorno ao hotel.

Noite livre na cidade de **Tóquio**.



Kabukicho, Tóquio

TÓQUIO

01 de junho (sábado), Akihabara

08:00 Café da manhã no hotel.

10:00 Saída para um dia de compras em Tóquio, visitando o distrito de **Akihabara**: o epicentro da cultura pop japonesa.

Akihabara é também conhecida como a **Cidade Elétrica** pelo seu passado de comércio de componentes elétricos e eletrônicos. E até hoje você pode encontrar tudo o que imaginar de eletrônicos: de produtos novos até usados em perfeito estado.

Mas fama de Akiba está nas centenas de **lojas de figures**, artigos **colecionáveis**, **raridades**, **games** e tudo que puder imaginar do universo otaku.

Ao final do passeio, retorno ao hotel.

Noite livre na cidade de **Tóquio**.



Akihabara

TÓQUIO

02 de junho (domingo), Embarque em Tóquio

Café da manhã no hotel e check-out.

Dia livre em Tóquio até o momento do traslado.

17:00 Em horário apropriado, traslado com **carro privativo** até o aeroporto de **Tóquio-Narita**.

19:00 No aeroporto, procedimento de check-in, despacho de bagagens e espera para embarque.

22:30 Embarque em voo **QR807 TóquioNRT-DohaDOH**, com destino final **São Paulo-Guarulhos** (11h35 de duração).

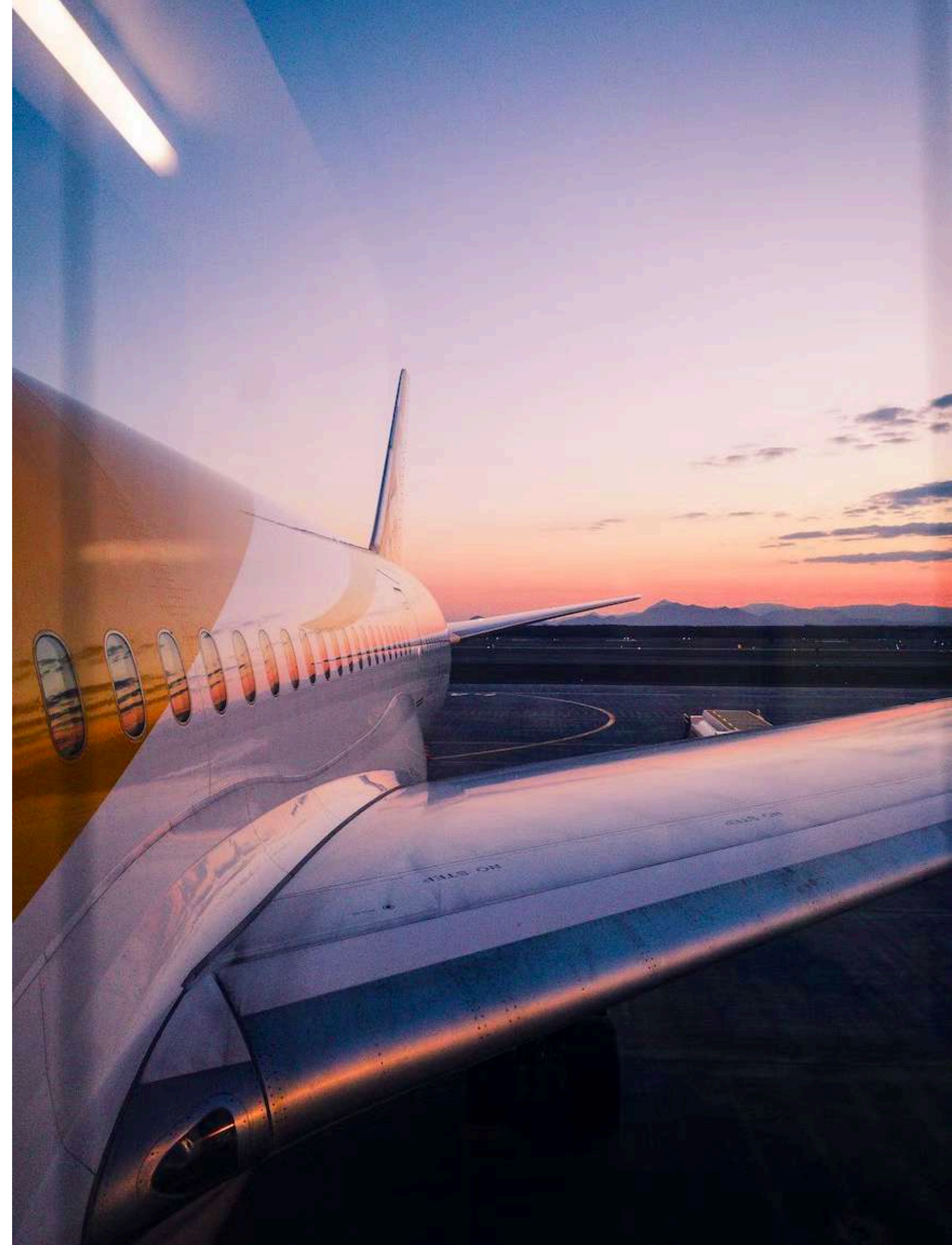

SÃO PAULO

03 de junho (segunda-feira), Chegada em São Paulo

04:05 Desembarque em **Doha-DOH** para conexão de 4h25.

08:30 Embarque em voo QR785 **DohaDOH-São PauloGRU** (14h25 de duração).

16:55 Desembarque em **São PauloGRU** e fim de nossos serviços.

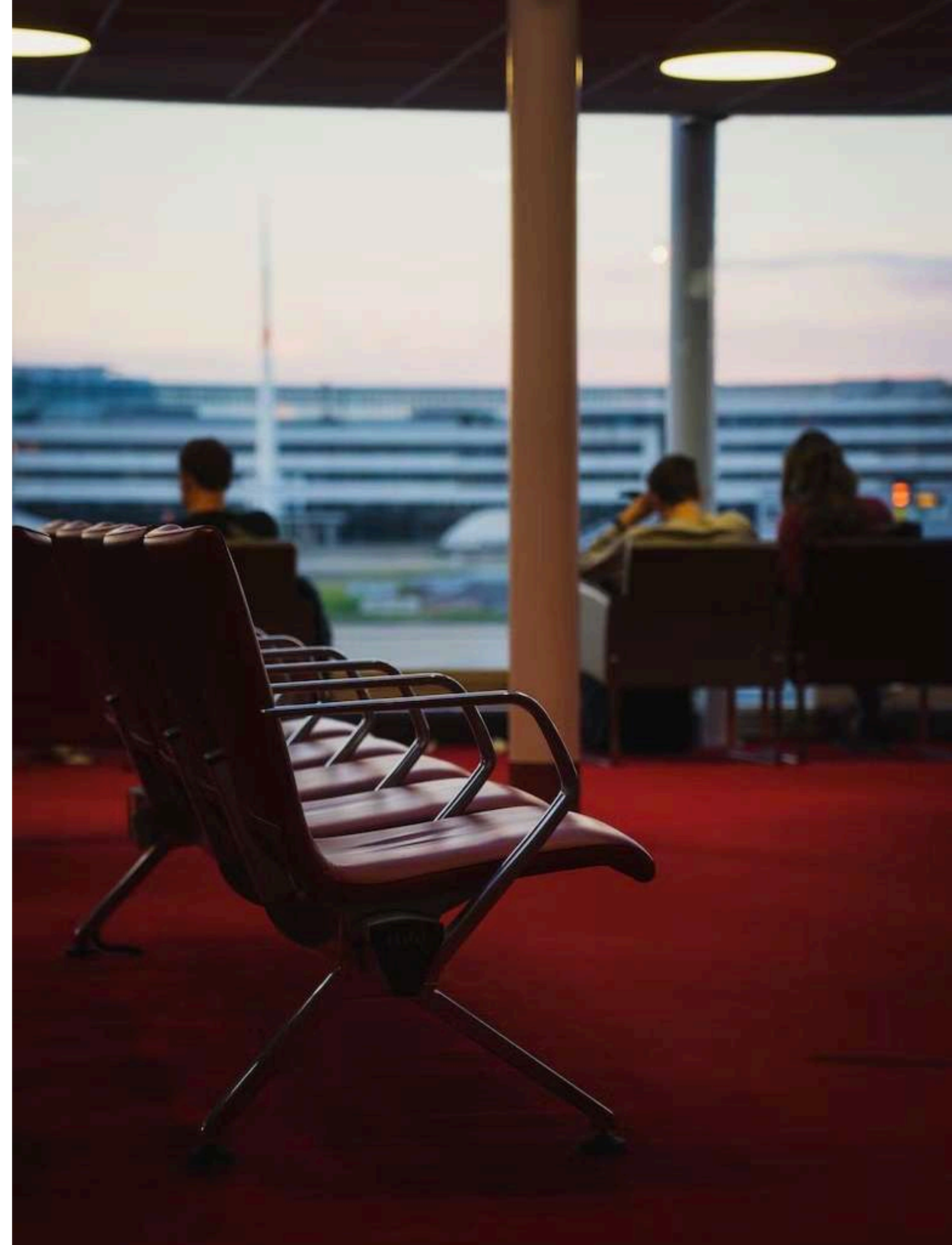

DESTAQUES DA VIAGEM



SUPER DRY
ASAHI BREWERIES LIMITED
ASAHI
生
350ml

ピッツ

雪印メグミルク

おいしさと健康
Glico
グリコ

日商エステム

かぜに
改源

戸堂 歯科

CHINTAI
www.chintai.net

PROMISE
SMBC CONSUMER FINANCE
プロミス

WAON
お買物のたびに
ポイントがたまる。
おトクな電子マネー

鳥治食品
http://www.tori.co.jp/

株式会社日本リポート

NIHON Real Estate Investment Technology SERVICE PROVIDER

LOTTERIA

たの焼き 寿番

近頃 くら
PENNY BAR

「难波」
TAX FREE

DOTONBORI, OSAKA

segunda-feira, 20 de maio

おおえ



CASTELO DE OSAKA

terça-feira, 21 de maio



PARQUE DA PAZ, HIROSHIMA

quarta-feira, 22 de maio



CASTELO DE KUMAMOTO, KUMAMOTO

quinta-feira, 23 de maio

A close-up, low-angle shot of a bronze statue of Luffy's face. The statue is highly detailed, showing his characteristic wide, toothy grin and large, expressive eyes. The texture of the bronze is visible, and the lighting creates strong highlights and shadows, emphasizing the contours of his face. The background is slightly blurred, showing green foliage and a dark, textured surface.

ESTÁTUA DE LUFFY, KUMAMOTO

sexta-feira, 24 de maio



ESTÁTUAS DE CHOPPER E JIBE, KUMAMOTO

sexta-feira, 24 de maio

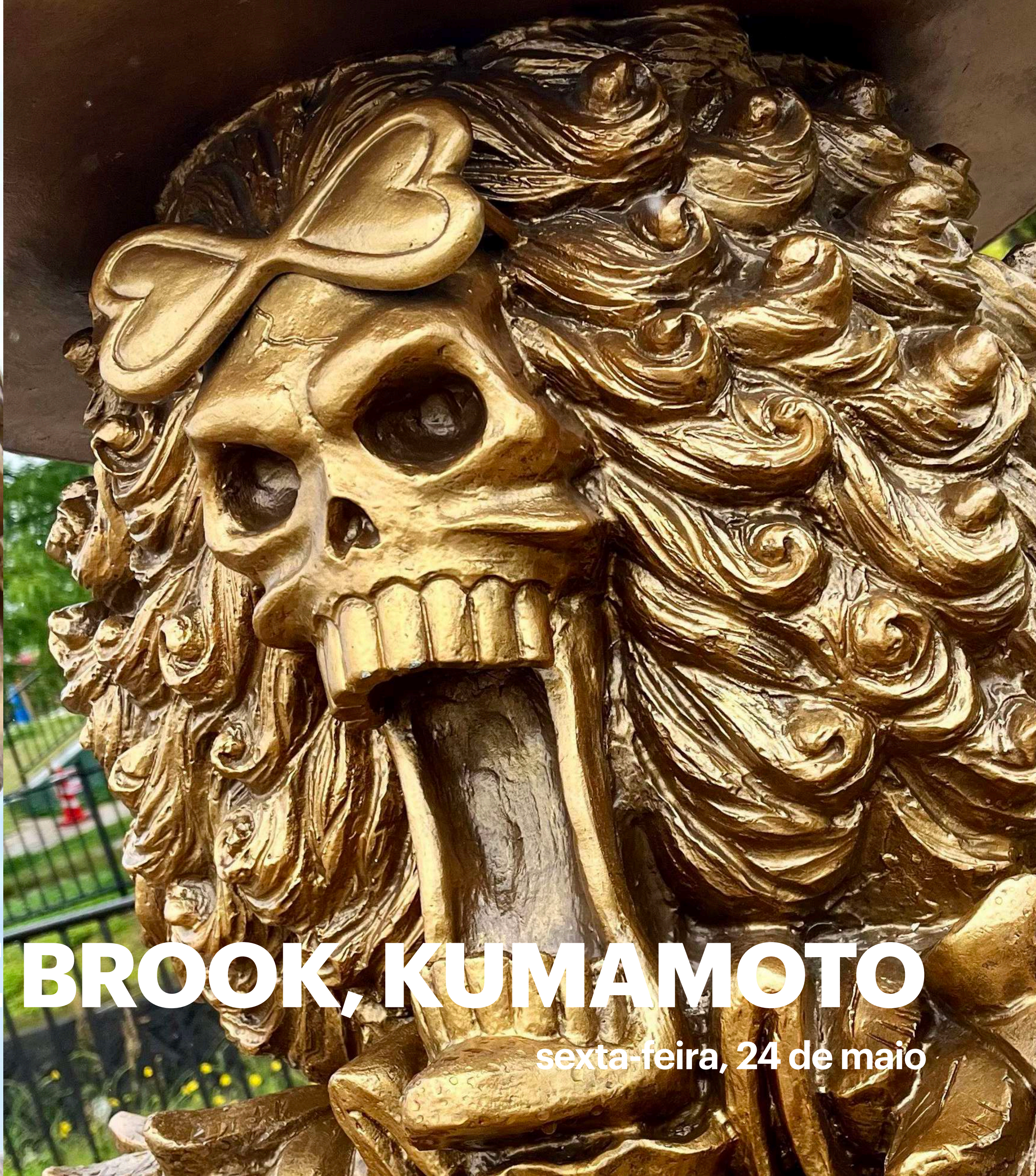

ESTÁTUAS DE KANJI E BROOK, KUMAMOTO

sexta-feira, 24 de maio

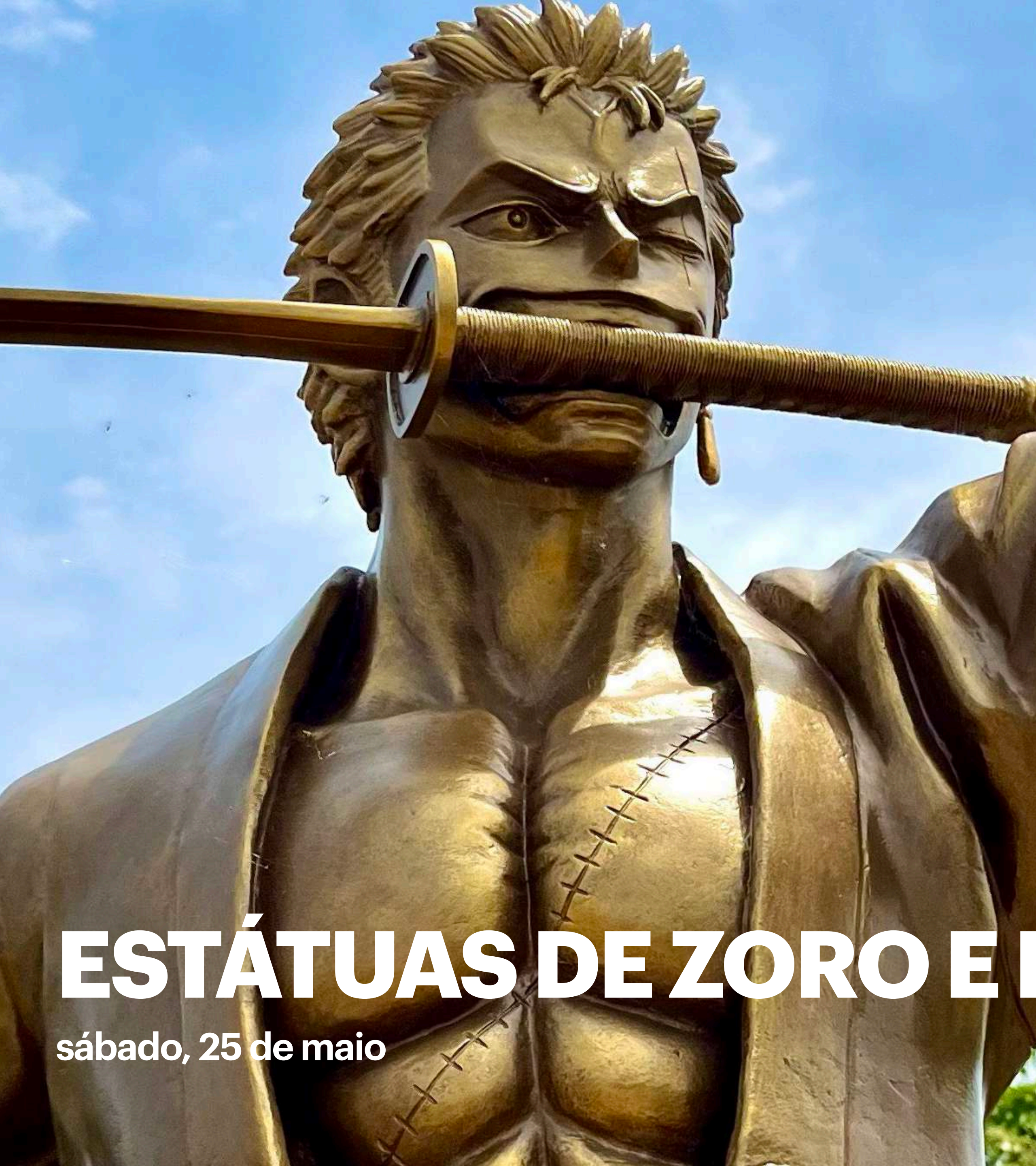

ESTÁTUAS DE ZORO E NAMI, KUMAMOTO

sábado, 25 de maio



ESTÁTUAS DE ROBIN E FRANKY, KUMAMOTO

sábado, 25 de maio



ESTÁTUA DE USOPP, KUMAMOTO

sábado, 25 de maio

A person is sitting on a large, dark rock in the foreground, looking out from a cave. The cave's interior is dark and textured, with roots hanging down. Outside the cave, a dense forest of tall, green trees is visible under a bright sky. The scene is captured from a low angle, emphasizing the scale of the cave and the forest.

CAVERNA REIGANDO, KUMAMOTO

domingo, 26 de maio



PARQUE MUSASHIZUKA, KUMAMOTO

domingo, 26 de maio



HIGASHIYAMA, QUIOTO

segunda-feira, 27 de maio

KIYOMIZUDERA, QUIOTO

segunda-feira, 27 de maio





石塀小路

旅館
中
川

Ran

潤心庵

京料理
中

GIÓN, QUIOTO

segunda-feira, 27 de maio



TOEI STUDIO PARK, QUIOTO

terça-feira, 28 de maio



FLORESTA DE BAMBÚS DE ARASHIYAMA, QUIOTO

terça-feira, 28 de maio



TEMPLO TENRYUJI, QUIOTO

terça-feira, 28 de maio



ESTAÇÃO DE TÓQUIO, TÓQUIO

quarta-feira, 29 de maio



PALÁCIO IMPERIAL, TÓQUIO

quarta-feira, 29 de maio



Pokémon Center TOKYO DX

POKÉMON CENTER TOKYO DX, TÓQUIO

quarta-feira, 29 de maio

Pokémon Center TOKYO DX

ASAKUSA, TÓQUIO

quinta-feira, 30 de maio





SHIBUYA, TÓQUIO

sexta-feira, 31 de maio



SHINJUKU, TÓQUIO

sexta-feira, 31 de maio

うたん 7F

虎の子 4F

SHIDAX カラオケ & パーティ

HOTEL GRACERY

TONO CINEMAS IMAX

Booth

ネットカフェ & カプセル (8F) (5F)

鳥メロ 生ビール ¥199

鳥メロ 生ビール ¥199

居楽屋

居楽屋

かんかん商店

IDOL STAGE 5F

驚安 ドン・キョー

Tax Free

KABUKI 町

RUG BIC CAMERA x SHIDAX

カラオケ館

GODZILLA ROAD

MARUHAN

CENTRAL ROAD

Booth

カラオケ

きんくら酒場

金の蔵

MIYAKI with Free-Flowing for 2 hours ¥2,500

トラノコ

珈琲茶館集

3.1 (木)

4F 3F

2F 3F



AKIHABARA, TÓQUIO

sábado, 01 de junho

テレビオン

Panasonic ONODEN

1X FREE

洗濯機 送料無料

無料です ラ販売開始!!

カーペット エアコン 4F

歓迎光臨

TAX FREE 免税店 特売中!!

冷蔵庫 エアコン 特売中!!

Welcome to ONODEN
AKIHABARA

Japan. Tax-free Shop

COMPUTER & MOBILE

DESTINY GAMES

GAMERS

ALIENWARE STORE AKIBA

ALIENWARE STORE AKIBA



VALORES E FORMAS DE PAGAMENTO

VALORES E FORMAS DE PAGAMENTO

R\$ 32.600,00

à vista com 15% de desconto

NO BOLETO, TRANSFERÊNCIA OU PIX

pacote terrestre com aéreo incluso

Pacote aéreo com bloqueio Qatar Airways em classe econômica + terrestre conforme descritivo | Valor por pessoa, em Reais | Tarifa válida para apartamento duplo, consulte-nos para apartamento single | Desconto de 15% para pagamento à vista, já aplicado neste valor | Preço válido para grupo com 14 participantes | O programa poderá sofrer alterações devido a problemas sanitários, climáticos, segurança ou qualquer outra situação que impeça o cumprimento dele

VALORES E FORMAS DE PAGAMENTO

R\$ 38.200,00

em 12 vezes no cartão

12 PARCELAS FIXAS DE R\$ 3.183,33 NO CARTÃO DE CRÉDITO

pacote terrestre com aéreo incluso

Pacote aéreo com bloqueio Qatar Airways em classe econômica + terrestre conforme descritivo | Valor por pessoa, em Reais | Tarifa válida para apartamento duplo, consulte-nos para apartamento single | Preço válido para grupo com 14 participantes | O programa poderá sofrer alterações devido a problemas sanitários, climáticos, segurança ou qualquer outra situação que impeça o cumprimento dele

INFORMAÇÕES SOBRE A VIAGEM

SERVIÇOS INCLUSOS

- **Passagem aérea internacional**, voando QATAR AIRWAYS em classe econômica
- **Seguro viagem** internacional para 17 dias de viagem
- **Traslado privativo** na chegada e saída em Tóquio (aeroporto-hotel, hotel-aeroporto)
- **IC card**: pré-carregado com 5.000 ienes
- **SIMcard para celular, 15 dias e dados ilimitados**, 01 por participante
- **03 noites de hospedagem em Osaka**, hotel categoria 3 estrelas, regime café-da-manhã, quartos duplos
- **01 noite de hospedagem em Hiroshima**, hotel categoria 3 estrelas, regime café-da-manhã, quartos duplos
- **04 noites de hospedagem em Kumamoto**, hotel categoria 3, regime café-da-manhã, quartos duplos
- **02 noites de hospedagem em Quioto**, hotel categoria 3 estrelas, regime café-da-manhã, quartos duplos
- **04 noites de hospedagem em Tóquio**, hotel categoria 3, regime café-da-manhã, quartos duplos
- **Ingressos** para todas as atrações do roteiro

SERVIÇOS INCLUSOS

- **JR Pass de 7 dias**, classe turística
- **Transporte de bagagem** entre as cidade de Osaka-Kumamoto e Kumamoto-Tóquio
- **Ônibus privativo** disponível em 05 dias de roteiro em Kumamoto e Quioto
- Acompanhamento de **Glauco Marques** e **Carol Valença**, desde o Brasil
- Acompanhamento de equipe GrandTour, com guia e coordenador acompanhando o grupo em todos os dias
- **Livro de Viagem** exclusivo e personalizado
- Kit de Viagem GrandTour

O QUE NÃO ESTÁ INCLUSO

- Traslados de chegada e saída em voos diferentes da programação divulgada ou daqueles indicados por nossa equipe
- Despesas com alimentação e bebidas
- Despesas pessoais
- Vistos e despesas com documentações
- Outras despesas que não estejam descritas no roteiro

CONHEÇA NOSSOS HOTÉIS

HOTÉIS DA VIAGEM

OSAKA, 03 noites: **THE B NAMBA-KUROMON**, 3 estrelas, quarto Superior 2 Camas de Solteiro (18m²), regime café da manhã

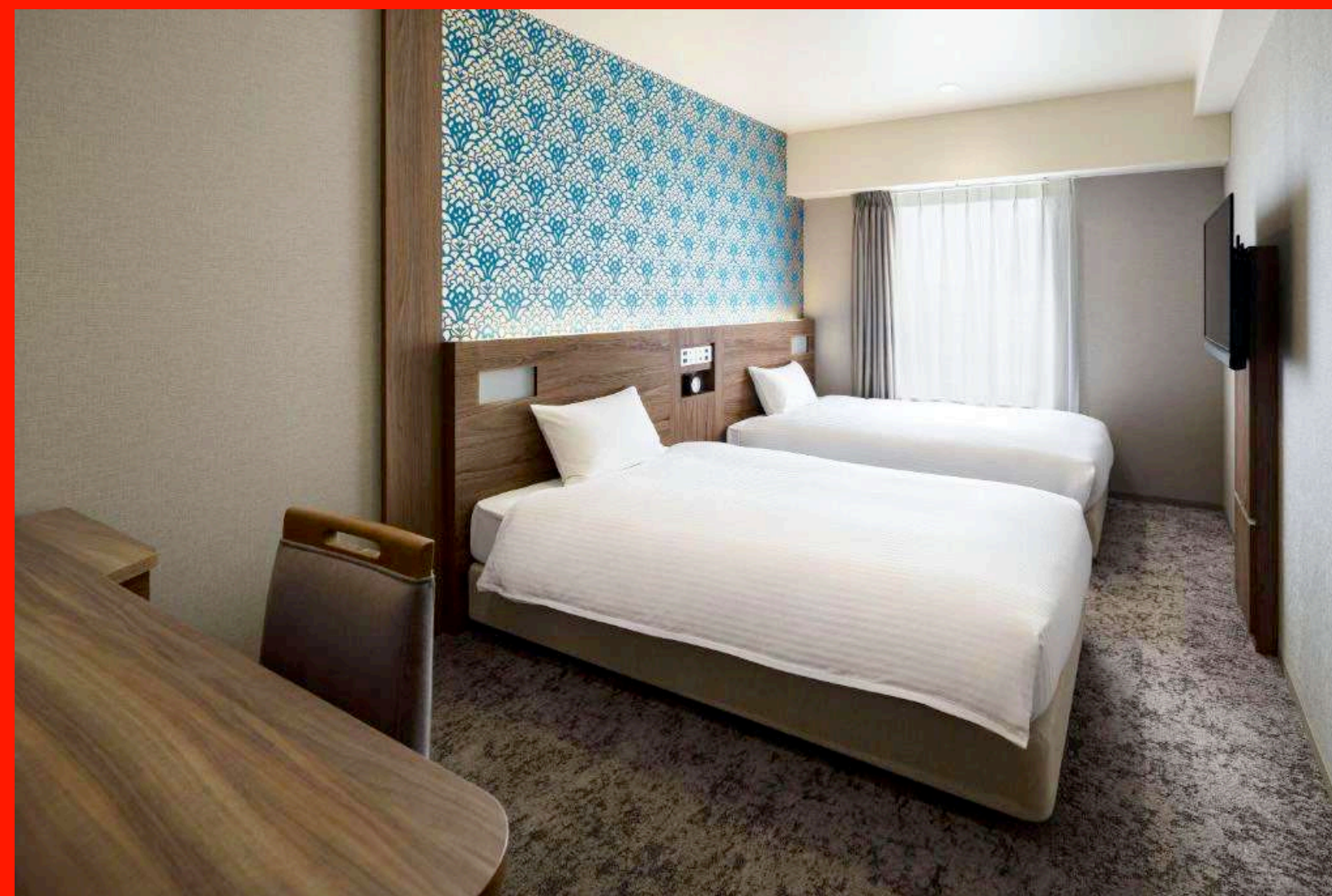

HOTÉIS DA VIAGEM

HIROSHIMA, 01 noite: **HOTEL VISTA HIROSHIMA**, 3 estrelas, quarto Moderate 1 Cama de casal (ocupação single) (18m²), regime café da manhã

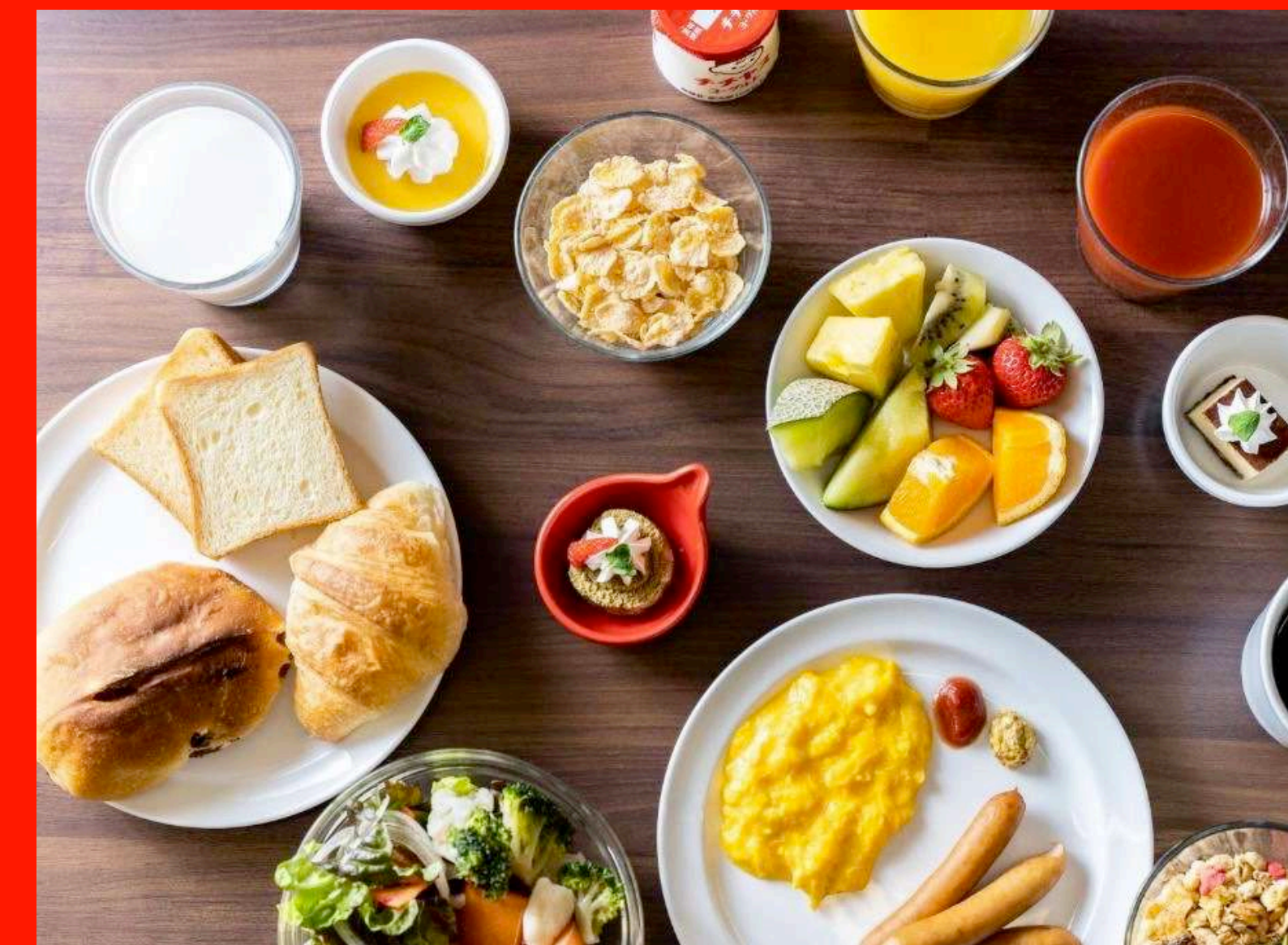
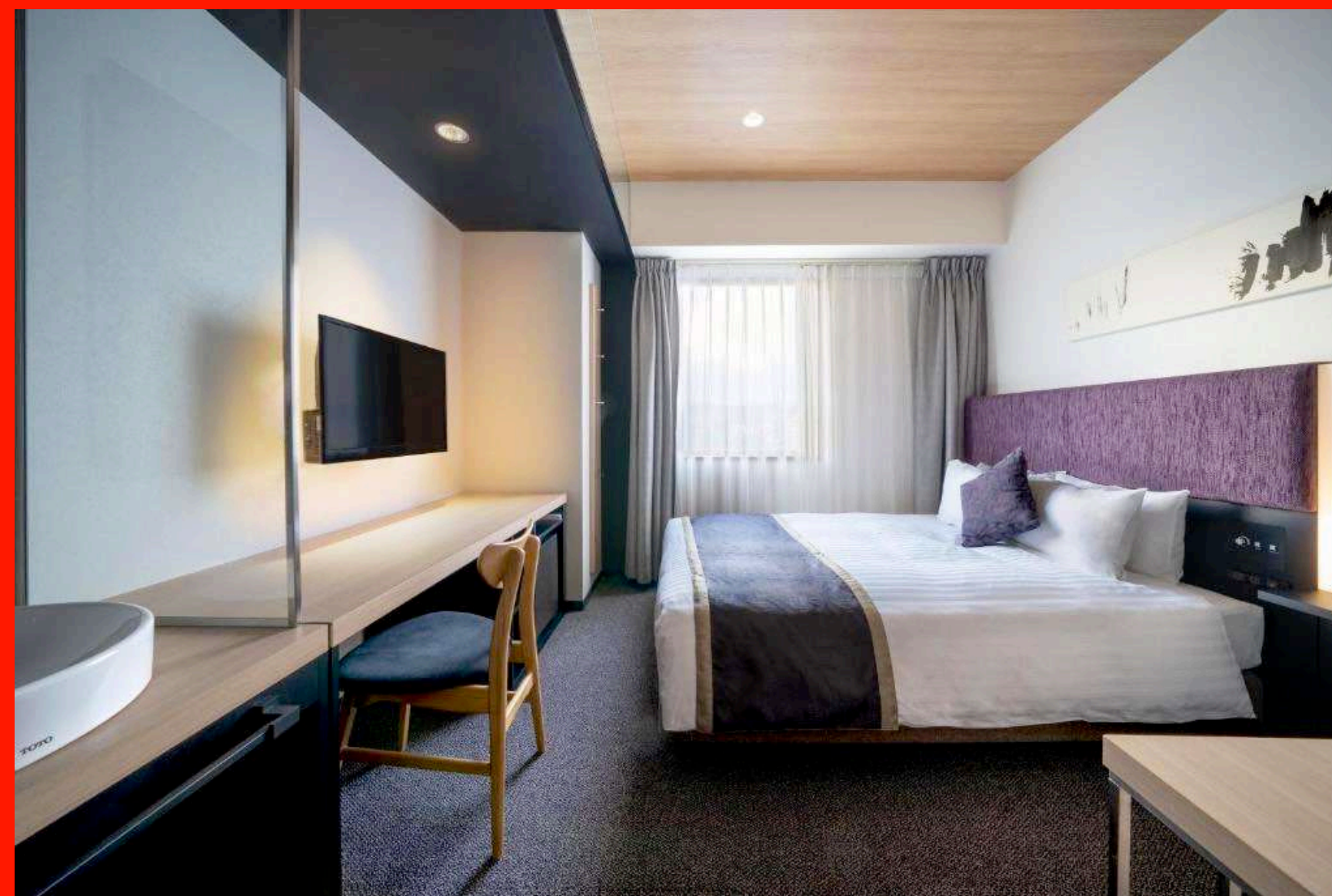

HOTÉIS DA VIAGEM

KUMAMOTO, 04 noites: **MITSUMI GARDEN HOTEL KUMAMOTO**, 3 estrelas, regime café da manhã, quarto Standard Twin (21m²)

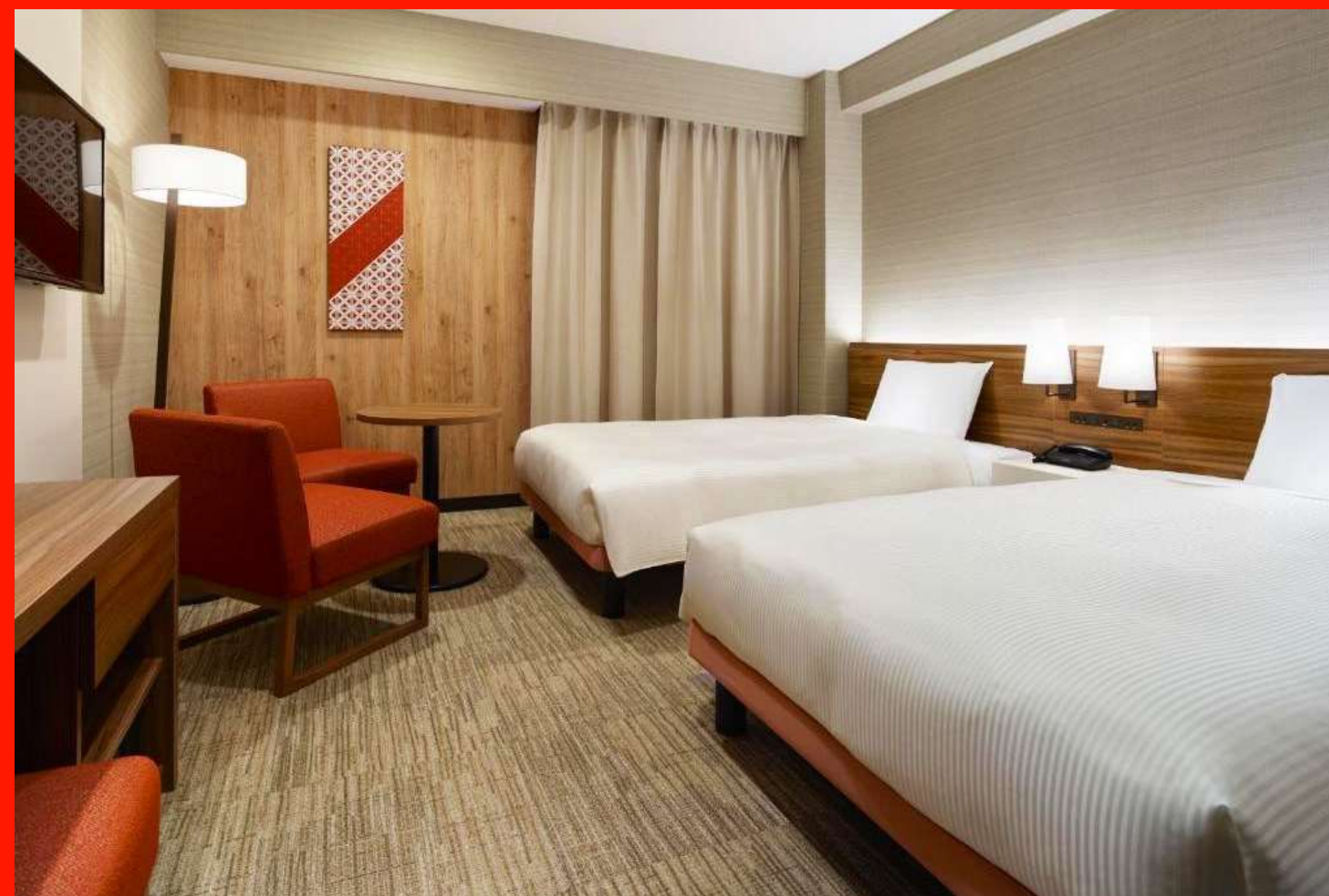
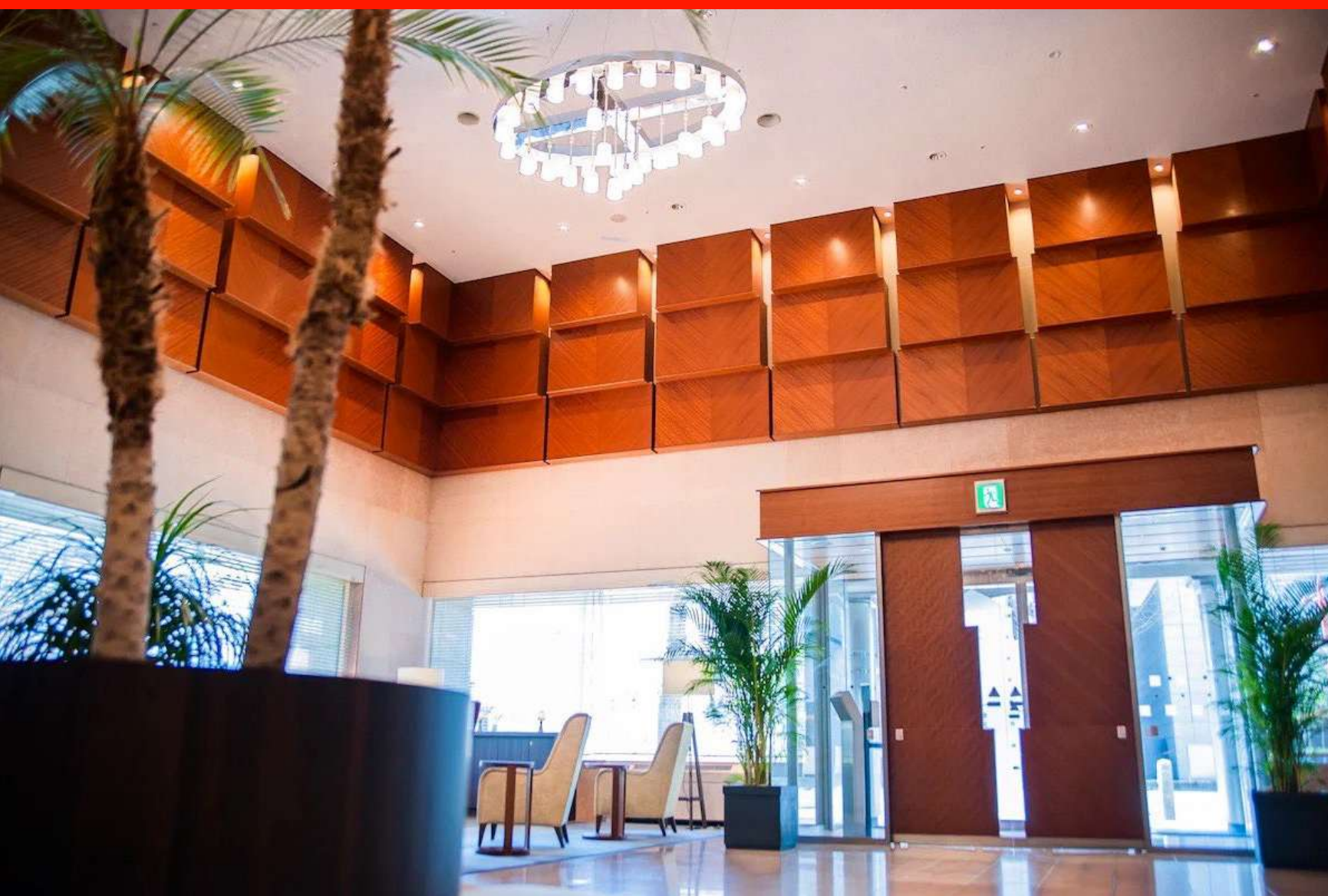

HOTÉIS DA VIAGEM

QUIOTO, 02 noites: **MERCURE KYOTO STATION**, 4 estrelas, regime café da manhã, quarto Superior Twin (23m²)

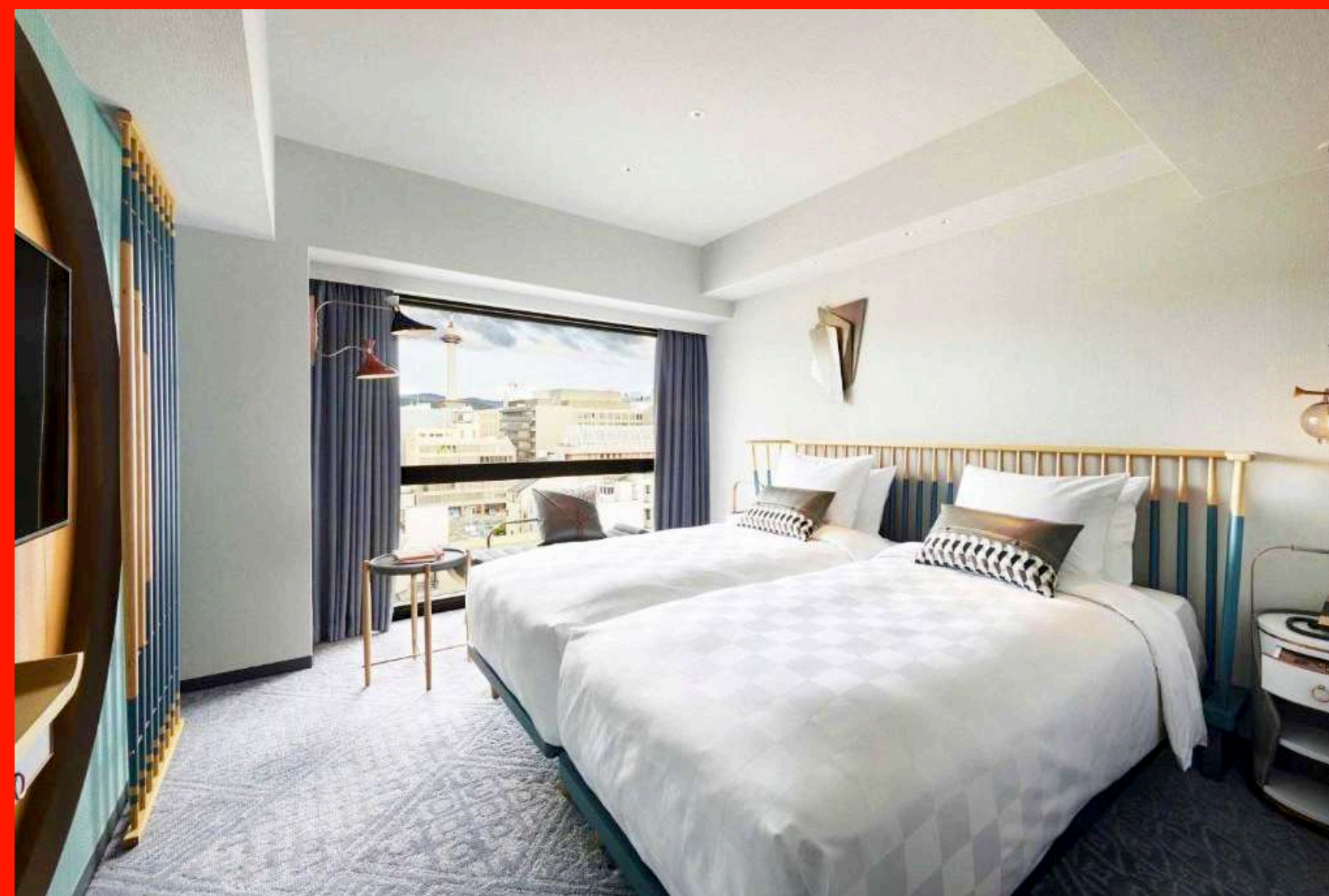
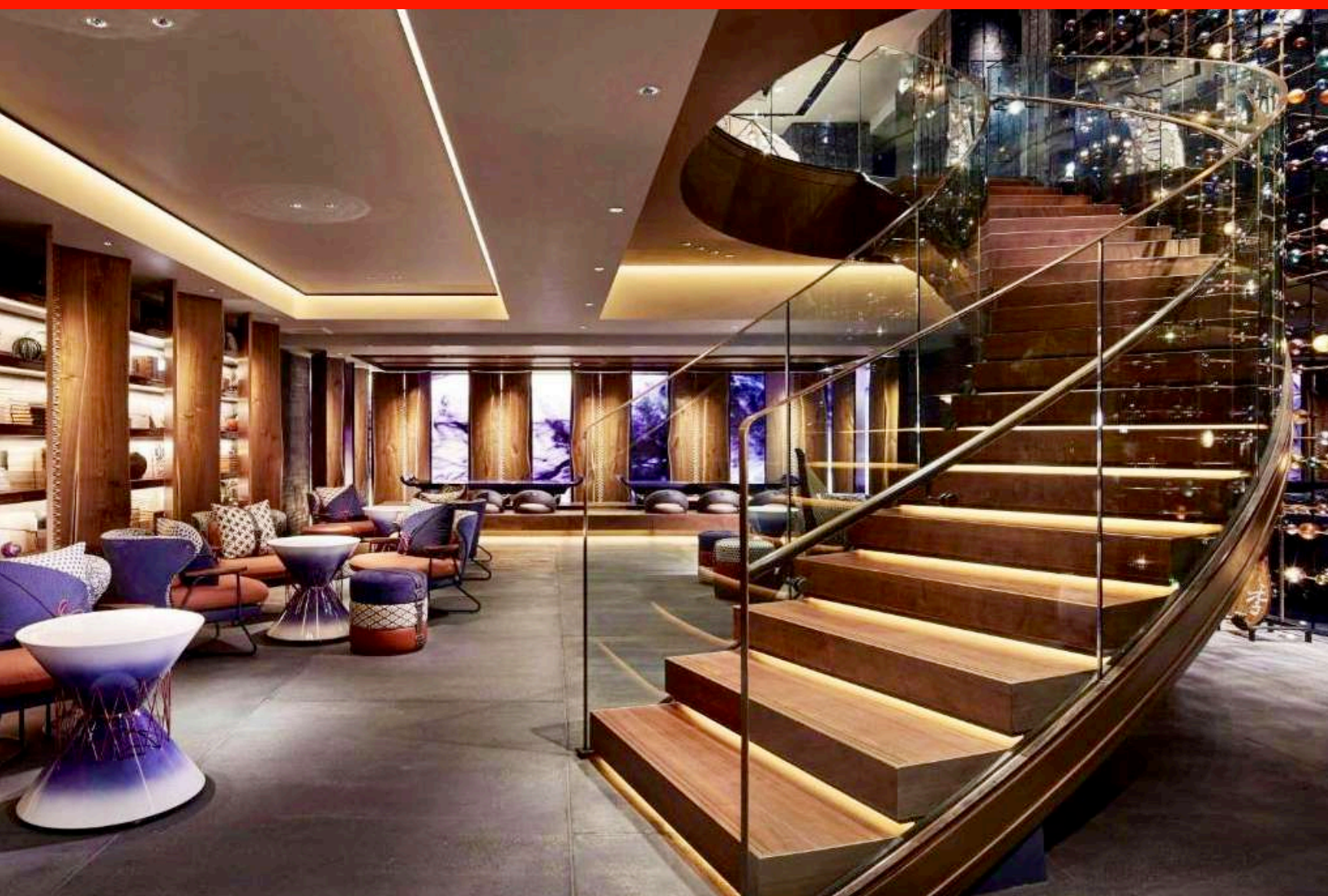

HOTÉIS DA VIAGEM

TÓQUIO, 05 noites: **THE B TOKYO ASAKUSA**, 3 estrelas, regime café da manhã, quarto Superior Twin (21m²)





DÚVIDAS FREQUENTES

O QUE É NECESSÁRIO PARA VIAJAR PARA O JAPÃO?

1. Como funciona o visto para o Japão?

A partir de 30 de setembro de 2023, não haverá mais exigência de visto para brasileiros em visitas de turismo no Japão com permanência de até 90 dias.

2. Quais as exigências para entrada no Japão?

A única exigência é ter em posse o seu passaporte brasileiro dentro do prazo de validade mínima (6 meses de validade até o final da viagem). Certificado de vacinação não está mais sendo exigido, mas recomendamos levar o seu como medida de precaução (pode ser exigido pela companhia aérea).

O uso de máscaras não é mais obrigatório, mas recomendamos o uso em ambientes fechados e dentro de transporte público como medida de precaução e respeito (a grande maioria dos japoneses seguem usando máscaras nessas condições).

3. Meu passaporte está vencido ou está próximo do vencimento, posso reservar minha vaga?

Sim, você pode reservar sua vaga normalmente. Mas lembre-se: para embarcar, seu passaporte deve ter no mínimo 6 meses de validade na data da viagem. O processo de emissão de passaporte brasileiro é simples e rápido: no prazo máximo de 15 dias você já pode ter seu passaporte em mãos. Acesse o endereço abaixo e agende seu atendimento na Polícia Federal:

<https://servicos.dpf.gov.br/sinpa/inicializacaoSolicitacao.do?dispatch=inicializarSolicitacaoPassaporte>

COMO SERÁ A NOSSA VIAGEM GRANDTOUR 2024?

1. Como serão os passeios no Japão?

Nossos passeios serão em parte com carro privativo para o grupo, e outros dias utilizando a rede de metrô e ônibus das cidades. Dessa forma, garantimos o conforto nos dias de maior deslocamento e também a experiência de imersão no cotidiano do Japão.

Faremos também viagens entre cidades utilizando a rede de trem-bala e de ônibus privativo.

2. O grupo terá acompanhamento no Japão?

Sim! Nosso grupo terá o acompanhamento de **Glauco Marques** e **Carol Valença**. Glauco é fluente no idioma japonês e possui vasta vivência e experiência no Japão, além de ser especialista em todos os assuntos relacionados a cultura pop japonesa.

Nosso grupo também será acompanhado por um guia falando em português em todos os dias e passeios.

Acompanha o grupo um coordenador da equipe GrandTour, para organizar e prestar assistência aos participantes.

3. Eu não falo inglês nem japonês, posso acompanhar o grupo?

Pode sim! Nosso grupo terá acompanhamento de guia falando em português e coordenador de viagem que poderão ajudar com qualquer questão.

Você não vai perder nenhum detalhe de sua viagem!

COMO SERÁ A NOSSA VIAGEM GRANDTOUR 2024?

4. Não tenho 18 anos, posso participar da viagem?

Como nossa programação prevê atividades noturnas, estamos aceitando somente maiores de idade em nosso grupo. Menores de idade podem viajar, desde que estejam acompanhados de um maior responsável.

5. Eu não moro em São Paulo, posso participar da viagem?

Sim! Nosso grupo sairá de São Paulo para o Japão, mas você pode solicitar a cotação de seu voo interno no Brasil: de sua cidade de origem até São Paulo. Nossa equipe auxilia você nesse processo.

6. Eu moro fora do Brasil, posso participar da viagem?

Entre em contato com nossa equipe para as condições e regras.

7. Qual época do ano será a viagem? Qual estação do ano e como é o clima?

Nossa viagem será no mês de maio, final da primavera japonesa. Nesta época do ano, o Japão está mais tranquilo e menos movimentado que em relação ao início do mês de abril, durante o pico da Florada das Cerejeiras. O clima é ameno, com temperaturas entre 15°C e 25°C, os dias são mais longos, e o tempo mais firme, com céu mais limpo e menor possibilidade de chuva.

O QUE ESTÁ INCLUSO NO PACOTE DE VIAGEM GRANDTOUR 2024?

1. O que está incluso no valor da viagem?

Nosso pacote terrestre inclui tudo que está descrito no roteiro: passagens aéreas voando QATAR AIRWAYS, seguro viagem, traslados, SIMcard para celular com dados ilimitados, cartão de transporte, bilhetes de trem-bala e JR Pass, hospedagem com café da manhã, todos os passeios e ingressos, acompanhamento de guia e coordenador para o grupo, transporte privativo para as visitas (de acordo com o roteiro).

Você só precisa se preocupar com suas despesas pessoais: alimentação e compras.

2. Quantas malas eu posso levar?

Nosso bloqueio aéreo inclui uma mala de 23kg despachada no avião.

Caso queira partir ou retornar com mais volumes, consulte nossa equipe para as orientações necessárias.

3. Qual a cobertura do seguro viagem?

Cobertura para 16 dias de viagem internacional, incluindo: Covid-19 BASIC 5K e CANCELAMENTO PLUS REASON US\$ 1.000; Despesas Medicas, Hospitalares e/ou em Viagem ao Exterior US\$15.000,00; Despesas Odontologicas em Viagem ao Exterior US\$600,00; Despesas Farmaceuticas US\$600,00; Traslado Medico US\$6.000,00; Despesas Juridicas US\$1.000,00; Fianca e Despesas Legais US\$8.000,00; Interrupcao De Viagem US\$700,00; Danos a Mala US\$80,00; Atraso de Bagagem US\$350,00; Perda de Bagagem em Viagem US\$450,00; Regresso Sanitario US\$12.000,00; Traslado de Corpo US\$6.000,00; Retorno Antecipado do Segurado US\$1.000,00; Atraso de Voo US\$400,00; Morte Acidental em Viagem US\$12.000,00; Invalidez Permanente Total ou Parcial por Acidente em Viagem US\$12.000,00.

DÚVIDAS, INFORMAÇÕES E RESERVAS

ENTRE EM CONTATO COM NOSSA EQUIPE DE ATENDIMENTO

WhatsApp: **11 93001-8623**

email: **atendimento@agranderotha.com.br**

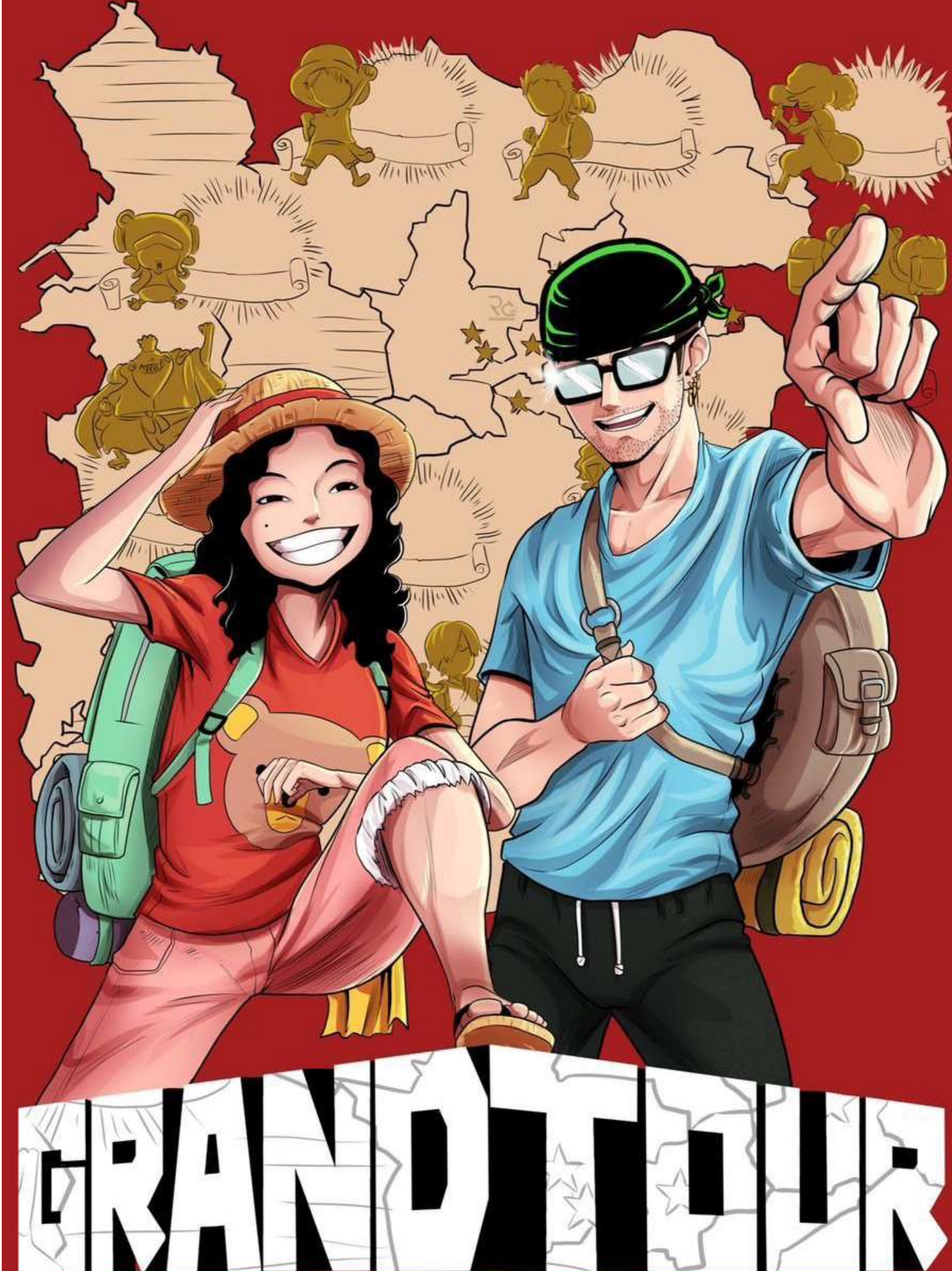



a grande rota

AGR Agência de Viagens e Turismo Ltda

Avenida Paulista, 807 - cj 2315 11 93001-8623

CADASTUR 30.517.872/0001-92